



Čtvrtletní zpráva DIRECT pojišťovny, a. s.

k 30. 9. 2015

Údaje o DIRECT pojišťovně, a.s.

Obchodní firma	DIRECT pojišťovna, a. s.
Právní forma	akciová společnost
Sídlo	Nové sady 996/25 Brno 602 00 www.direct.cz
Identifikační číslo	250 73 958
Daňové identifikační číslo	CZ250 73 958
Vznik	akciová společnost DIRECT pojišťovna, a.s. byla založena podle zakladatelské smlouvy sepsané dne 1. 8. 1996, a to jednorázově, bez veřejné nabídky akcií v souladu s ust. §172 ObchZ
Datum zápisu do Obchodního rejstříku	3. 9. 1996
Poslední změna v Obchodním rejstříku	22. 6. 2015
Účel poslední změny	Změna názvu, předmětu podnikání, představenstva, způsobu jednání, dozorčí rady, akcionáře a ostatních skutečností.
Základní kapitál	491 000 000 Kč splaceno 100 %
Předmět podnikání	provozování pojišťovací činnosti podle zákona č. 277/2009 Sb., o pojišťovnictví, ve znění pozdějších předpisů, v rozsahu odvětví neživotních pojištění uvedených v příloze č. 1 k zákonu o pojišťovnictví, část B bod 1, 3, 7, 8, 9, 10, 13, 16 a 18, - provozování činností souvisejících s pojišťovací činností: - zprostředkovatelská činnost podle zákona o pojišťovnictví, - poradenská činnost související s pojištěním fyzických a právnických osob, - šetření pojistných událostí, - vzdělávací činnost pro pojišťovací zprostředkovatele a samostatné likvidátory pojistných událostí.

Všechny činnosti uvedené v Obchodním rejstříku – viz výše, DIRECT pojišťovna, a.s. skutečně vykonává. Žádná činnost vykonávaná nebo poskytovaná nebyla Českou národní bankou omezena nebo pozastavena.

Akcie

Druh	kmenové
Forma	na jméno
Podoba	zaknihované
Počet	4 910 ks
Jmenovitá hodnota	100 000 Kč
Celkový objem	491 000 000 Kč

DIRECT pojišťovna k 30. 6. 2015 nedržela žádné vlastní akcie, zatímní listy ani jiné účastnické cenné papíry.

V průběhu 2. kvartálu 2015 končícího 30. 6. nebyl základní kapitál navýšen.

K 30. 9. 2015 činil průměrný přepočtený stav zaměstnanců 129 osob.

Organizační struktura DIRECT pojišťovny, a. s.

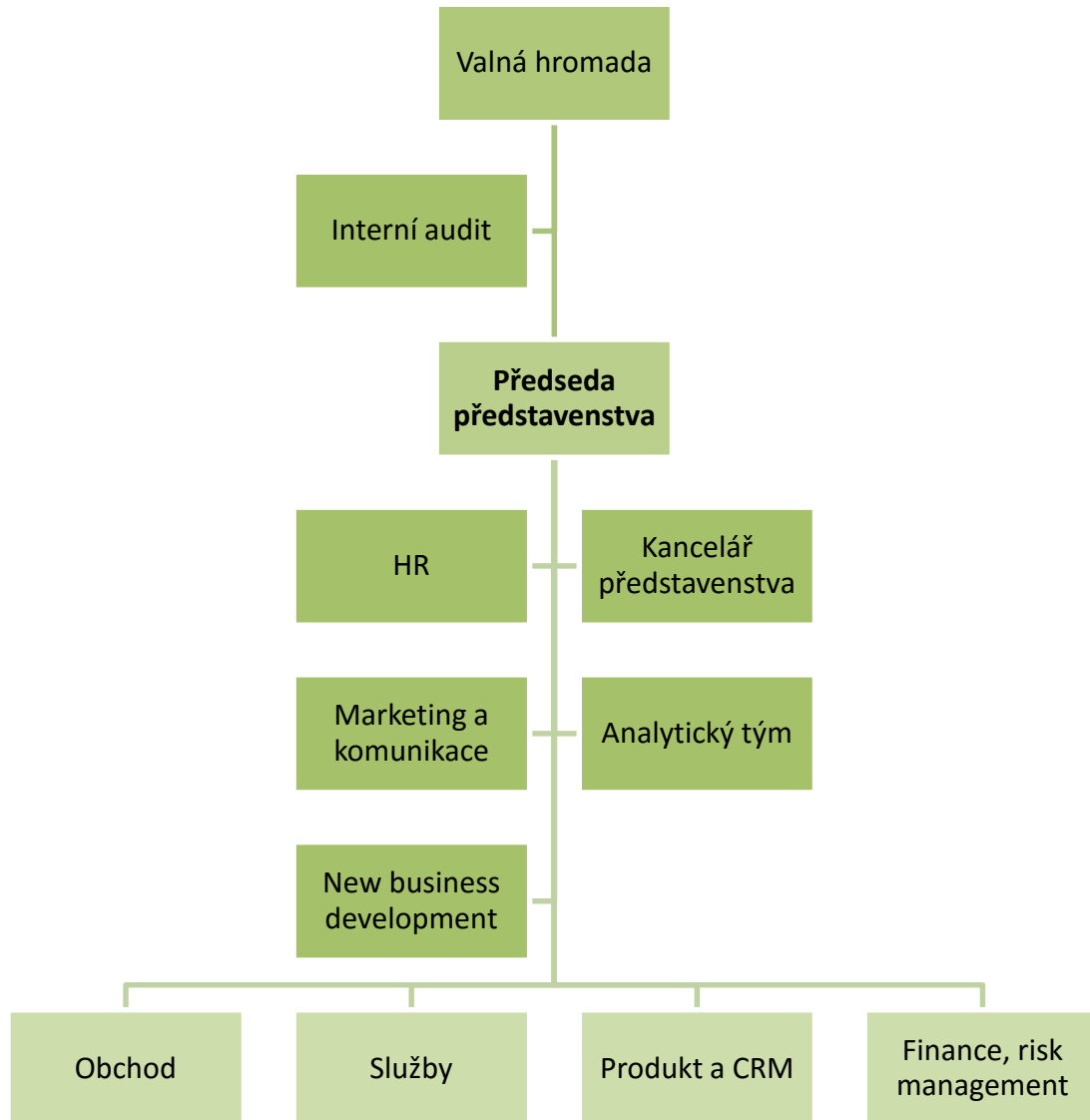

Členové představenstva

Jméno	Ing. Pavel Řehák
Funkce	předseda představenstva
Vznik funkce	12. 6. 2015
Vznik členství	12. 6. 2015
Praxe	McKinsey&Company, Česká pojišťovna a.s., VIGO Investments, a.s
Vzdělání	Vysoká škola ekonomická v Praze, Northwestern University- Kellog School of Management
Jméno	Mgr. Martin Frko
Funkce	místopředseda představenstva
Vznik členství	17. 12. 2014
Praxe	McKinsey&Company, Česká pojišťovna a.s., VIGO Investments, a.s
Vzdělání	Fakulta Managementu, Univerzita Komenského, Bratislava, London Business School
Jméno	Robert Dohnal
Funkce	člen představenstva
Vznik členství	31. 8. 2015
Praxe	McKinsey & Company, VIGO Investments, a.s.
Vzdělání	Vysoká škola ekonomická v Praze, HEC School of Management

Pavel Řehák je předsedou představenstva VIGO Investments a.s. a předseda představenstva VIGO Finance a.s., Martin Frko je místopředsedou představenstva VIGO Investments a.s. a členem představenstva VIGO Finance a.s., Robert Dohnal je členem představenstva VIGO Investments a.s. a VIGO Finance a.s.

Členové dozorčí rady

Jméno	Ing. Libor Matura
Funkce	předseda dozorčí rady
Vznik funkce	19. 6. 2015
Vznik členství	18. 6. 2015
Praxe	Česká spořitelna, Natland Investment Group, Rothschild
Vzdělání	Slezská univerzita, Obchodně podnikatelská fakulta

Jméno	JUDr. Monika Herešová Mráková
Funkce	člen dozorčí rady
Vznik členství	19. 12. 2014
Praxe	Česká pojišťovna, a.s.
Vzdělání	Univerzita Karlova, Právnická fakulta, Praha

Členství členů dozorčí rady DIRECT pojišťovny, a.s. v orgánech jiných právnických osob:

Monika Herešová Mráková není členem v orgánech jiných právnických osob. Libor Matura je členem představenstva ve společnostech VIGO Investments a.s., VIGO Project Financing a.s., Expensa a.s. a členem dozorčí rady VIGO Finance a.s.

K 30. 9. 2015 DIRECT pojišťovna, a.s. neevidovala žádné úvěry nebo půjčky poskytnuté členům dozorčí rady nebo představenstva a žádné záruky vydané za členy dozorčí rady nebo představenstva.

Akcionář DIRECT pojišťovny, a. s.

Jediným akcionářem DIRECT pojišťovny, a.s. je VIGO Finance a.s.

Obchodní firma	VIGO Finance a.s.
Právní forma	akciová společnost
Sídlo	U Průhonu 1589/13a, Holešovice, 170 00 Praha 7
Podíl na kapitálu	100%, přímý
Podíl na hlasovacích právech	100%, přímý

DIRECT pojišťovna má k 30. 9. 2015 pohledávku ve výši 15 milionů Kč (+ naběhlý úrok) vůči podnikům ve skupině.

DIRECT pojišťovna nemá k 30. 9. 2015 žádné závazky vůči podnikům ve skupině.

K 30. 9. 2015 DIRECT pojišťovna, a.s. nevydala žádné záruky a ani nepřijala žádné záruky od VIGO Finance a.s.

STRUKTURA SKUPINY VIGO

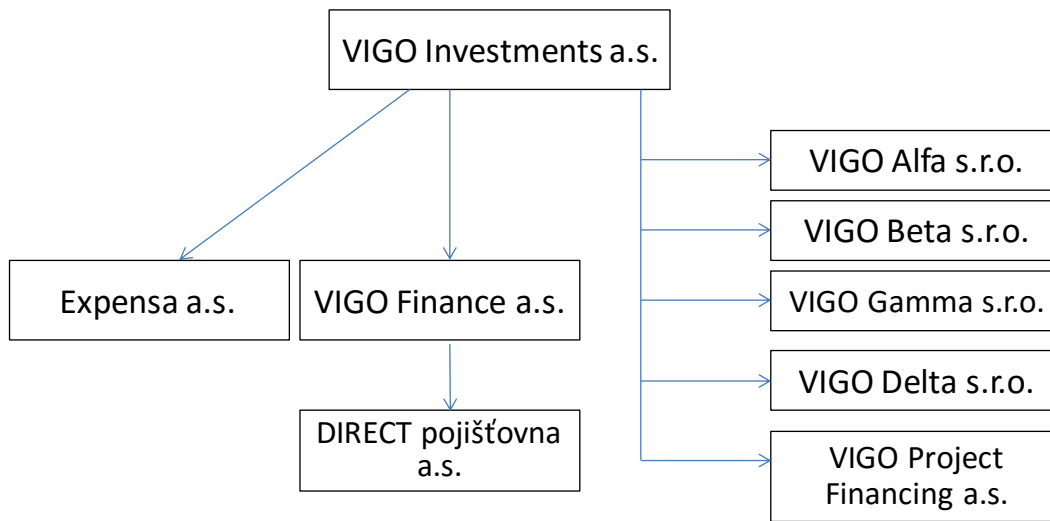

Finanční a solventnostní ukazatele DIRECT pojišťovny, a. s.

V tisících Kč

	9/2015	6/2015	3/2015	12/2014
Disponibilní míra Solventnosti	204 192	180 516	165 954	165 047
Požadovaná míra Solventnosti	93 795	97 892	106 118	109 375
Zákonná výše garančního fondu	120 000	120 000	120 000	120 000
Poměr diponibilní a požadované míry Solventnosti	2,18	1,84	1,56	1,51
Poměr garančního fondu a součtu položek dle § 18	0,75	0,75	0,75	0,75
Rentabilita průměrných aktiv (ROAA)	2,3%	1,2%	-0,1%	-1,3%
Rentabilita průměrného vlastního kapitálu (ROE)	9,6%	6,1%	-0,3%	-7,6%
Kombinovaný poměr	93,9%	92,6%	102,8%	113,5%

Direct pojišťovna, a.s.
Rozvaha k 30. září 2015
(V tisících Kč)

Sídlo společnosti: Nové sady 996/25, 602 00 Brno

IČO: 25073958

Legenda	Číslo řádku	2015 Hrubá výše	2015 Úprava	2015 Čistá výše	2014 Čistá výše
I. AKTIVA					
A. Pohledávky za upsaný základní kapitál	10				22 000
B. Dlouhodobý nehmotný majetek, z toho:	11	69 939	42 394	27 545	26 002
a) zřizovací výdaje	12	43	43		
C. Finanční umístění (investice)	14	545 760		545 760	722 037
III. Jiná finanční umístění	22	545 760		545 760	722 037
1. Akcie a ostatní cenné papíry s proměnlivým výnosem, ostatní podily	23	0		0	36 553
2. Dluhové cenné papíry	24	530 714		530 714	661 484
4. Ostatní půjčky	26	15 046		15 046	
5. Depozita u finančních institucí	27				24 000
E. Dlužníci		383 114	49 949	333 165	333 844
I. Pohledávky z operací přímého pojištění	31	330 743	48 299	282 444	280 290
1. Pohledávky za pojistníky, z toho:	32	312 589	45 232	267 357	265 203
2. Pohledávky za pojišťovacími zprostředkovateli, z toho:	35	18 154	3 067	15 087	15 087
II. Pohledávky z operací zajištění, z toho:	38	33 310		33 310	35 795
III. Ostatní pohledávky, z toho:	41	19 061	1 650	17 411	17 759
F. Ostatní aktiva	44	64 916	29 676	35 240	7 709
I. Dlouhodobý hmotný majetek, jiný než pozemky a stavby (nemovitosti), a zásoby	45	35 910	29 676	6 234	4 481
II. Hotovost na účtech u finančních institucí a hotovost v pokladně	46	29 006		29 006	3 228
G. Přechodné účty aktiv	48	25 793		25 793	23 774
I. Naběhlé úroky a nájemné	49	1 129		1 129	335
II. Odložené pořizovací náklady na pojistné smlouvy, v tom odděleně:	50	7 117		7 117	8 601
b) v neživotním pojištění	52	7 117		7 117	8 601
III. Ostatní přechodné účty aktiv, z toho:	53	17 547		17 547	8 601
a) dohadné položky aktivní	54	11 897		11 897	12 868
AKTIVA CELKEM		1 089 521	122 019	967 502	1 135 366

Legenda		2015	2014	
I. PASIVA				
A.	Vlastní kapitál	55	231 737	191 049
I.	Základní kapitál	56	491 000	472 500
a)	změny základního kapitálu	57	18 500	22 000
III.	Rezervní fond na nové ocenění	60		
VI.	Nerozdělený zisk minulých účetních období nebo neuhrazená ztráta minulých účetních období	63	-281 451	-266 875
VII.	Zisk nebo ztráta běžného účetního období	64	22 188	-14 576
C.	Technické rezervy	66	574 742	722 752
1.	Rezerva na nezasloužené pojistné	67		
a)	hrubá výše	68	160 393	213 854
b)	podíl zajišťovatelů (-)	69	38 894	50 245
3.	Rezerva na pojistná plnění	73		
a)	hrubá výše	74	560 092	655 548
b)	podíl zajišťovatelů (-)	75	165 889	191 699
9.	Rezerva na závazky Kanceláře	119		
a)	hrubá výše	120	59 040	95 294
b)	podíl zajišťovatelů (-)	121		95 294
D.	Technická rezerva životního pojištění, je-li nositelem investičního rizika pojistník	89		
a)	hrubá výše	124		
b)	podíl zajišťovatelů (-)	125	0	0
E.	Rezervy	90	2 205	698
1.	Rezerva na důchody a podobné závazky	91		
2.	Rezerva na daně	92		
3.	Ostatní rezervy	93	2 205	698
F.	Depozita při pasivním zajištění	94		
G.	Věřitelé	95	109 066	133 365
I.	Závazky z operací přímého pojištění	96	68 014	79 755
a)	závazky vůči ovládaným osobám	97		
b)	závazky vůči osobám, ve kterých má účetní jednotka podstatný vliv	98		
II.	Závazky z operací zajištění	99	27 588	36 606
a)	závazky vůči ovládaným osobám	100		
b)	závazky vůči osobám, ve kterých má účetní jednotka podstatný vliv	101		
III.	Výpůjčky zaručené dluhopisem, z toho:	102		
a)	závazky vůči ovládaným osobám, z toho:	103		
aa)	směnitelné (konvertibilní) výpůjčky	104		
b)	závazky vůči osobám, ve kterých má účetní jednotka podstatný vliv, z toho:	105		
ba)	směnitelné (konvertibilní) výpůjčky	106		
IV.	Závazky vůči finančním institucím, z toho:	107		
a)	závazky vůči ovládaným osobám	108		
b)	závazky vůči osobám, ve kterých má účetní jednotka podstatný vliv	109		
V.	Ostatní závazky, z toho:	110	13 464	17 004
a)	daňové závazky a závazky ze sociálního zabezpečení	111	2 357	2 851
b)	závazky vůči ovládaným osobám	112		
c)	závazky vůči osobám, ve kterých má účetní jednotka podstatný vliv	113		
VI.	Garanční fond Kanceláře	114		
H.	Přechodné účty pasiv	115	49 753	87 502
I.	Výdaje příštích období a výnosy příštích období	116	6 805	8 976
II.	Ostatní přechodné účty pasiv, z toho:	117	42 948	78 526
a)	dohadné položky pasivní	118	42 948	78 526
PASIVA CELKEM			967 503	1 135 366

Direct pojišťovna, a.s.

Výkaz zisku a ztráty k 30. září 2015

(V tisících Kč)

Sídlo společnosti: Nové sady 996/25, 602 00 Brno

IČO: 25073958

Legenda	Číslo řádku	2015 Základna	2015 Mezisoučet	2015 Výsledek	2014 Základna	2014 Mezisoučet	2014 Výsledek
I. TECHNICKÝ ÚČET K NEŽIVOTNÍMU POJIŠTĚNÍ							
		x	x	x	x	x	x
1. Zasloužené pojistné, očištěné od zajištění:	11	x	x	x	x	x	x
a) předepsané hrubé pojistné	12	364 755	x	x	644 256	x	x
b) pojistné postoupené zajišťovatelům (-)	13	92 648	272 107	x		465 358	x
c) změna stavu hrubé výše rezervy na nezasloužené pojistné (+/-)	14	-53 461	x	x	-29 676	x	x
d) změna stavu rezervy na nezasloužené pojistné, podíl zajišťovatelů (+/-)	15	-11 351	-42 110	314 217	-1 331	-28 345	493 703
2. Převedené výnosy z finančního umístění (investic) z Netechnického účtu (položka III.6.)	16	x	x	7 327	x	x	54 166
3. Ostatní technické výnosy, očištěné od zajištění	17	x	x	194	x	x	569
4. Náklady na pojistná plnění, očištěné od zajištění:	18	x	x	x	x	x	x
a) náklady na pojistná plnění:	19	x	x	x	x	x	x
aa) hrubá výše	20	319 201	x	x		x	x
bb) podíl zajišťovatelů (-)	21	72 459	246 742	x		0	x
b) změna stavu rezervy na pojistná plnění:	22	x	x	x	x	x	x
aa) hrubá výše	23	-95 456	x	x		x	x
bb) podíl zajišťovatelů (-)	24	-25 810	-69 646	177 096		0	406 089
5. Změna stavu ostatních technických rezerv, očištěné od zajištění (+/-)	25	x	x	-36 254	x	x	-33 191
6. Prémie a slevy, očištěné od zajištění	26	x	x		x	x	
7. Čistá výše provozních nákladů:	27	x	x	x	x	x	x
a) pořízovací náklady na pojistné smlouvy	28	x	26 478	x	x	46 780	x
b) změna stavu časově rozlišených pořízovacích nákladů (+/-)	29	x	2 571	x	x	7 137	x
c) správní režie	30	x	121 794	x	x	155 615	x
d) provize od zajišťovatelů a podíly na ziscích (-)	31	x	19 696	131 147	x	28 639	180 893
8. Ostatní technické náklady, očištěné od zajištění	32	x	x	23 230	x	x	7 089
9. Změna stavu vyrovnávací rezervy (+/-)	33	x	x	0	x	x	0
10. Mezisoučet, zůstatek (výsledek) Technického účtu k neživotnímu pojištění (položka III.1.)	34	x	x	26 519	x	x	-12 442

Legenda	2015 Základna	2015 Mezisoučet	2015 Výsledek	2014 Základna	2014 Mezisoučet	2014 Výsledek
III. NETECHNICKÝ ÚČET						
	x	x	x	x	x	x
1. Výsledek Technického účtu k neživotnímu pojištění (položka I.10.)	74	x	x	26 519	x	x
2. Výsledek Technického účtu k životnímu pojištění (položka II.13.)	75	x	x	0	x	x
3. Výnosy z finančního umístění (investic):	76	x	x	x	x	x
a) výnosy z podílů se zvláštním uvedením těch, které pocházejí z ovládaných osob	77	x	0	x	0	x
b) výnosy z ostatního finančního umístění (investic), se zvláštním uvedením těch, které pocházejí z ovládaných	78	x	x	x	x	x
aa) výnosy z pozemků a staveb (nemovitosti)	79	x	x	x	1 554	x
bb) výnosy z ostatních investic	80	4 728	4 728	x	9 652	11 206
c) změny hodnoty finančního umístění (investic)	81	x	12 643	x	x	x
d) výnosy z realizace finančního umístění (investic)	82	x	213 723	231 094	x	182 018
4. Převedené výnosy finančního umístění (investic) z Technického účtu k životnímu pojištění (položka II.12.)	83	x	x	0	x	x
5. Náklady na finanční umístění (investic):	84	x	x	x	x	x
a) náklady na správu finančního umístění (investic), včetně úroků	85	x	1 412	x	x	2 721
b) změny hodnoty finančního umístění (investic)	86	x	20 714	x	x	582
c) náklady spojené s realizací finančního umístění (investic)	87	x	201 641	223 767	x	157 056
6. Převod výnosů z finančního umístění (investic) na Technický účet k neživotnímu pojištění (položka I.2.)	88	x	x	7 327	x	x
7. Ostatní výnosy	89	x	x	338	x	x
8. Ostatní náklady	90	x	x	4 636	x	x
9. Daň z příjmů z běžné činnosti	91	x	x	0	x	x
10. Zisk nebo ztráta z běžné činnosti po zdanění	92	x	x	22 221	x	x
11. Mimořádné náklady	93	x	x	0	x	x
12. Mimořádné výnosy	94	x	x	0	x	x
13. Mimořádný zisk nebo ztráta	95	x	x	0	x	x
14. Daň z příjmů z mimořádné činnosti	96	x	x	0	x	x
15. Ostatní daně neuvedené v předcházejících položkách	97	x	x	33	x	x
16. Zisk nebo ztráta za účetní období	98	x	x	22 188		-14 576