



TRIGLAV POJIŠŤOVNA, a.s.

Čtvrtletní zpráva Triglav pojišťovny, a.s.
k 31.3.2015

Údaje o Triglav pojišťovně, a.s.

Obchodní firma	Triglav pojišťovna, a.s.
Právní forma	akciová společnost
Sídlo	Novobranská 544/1 Brno 602 00 www.triglav.cz
Identifikační číslo	250 73 958
Daňové identifikační číslo	CZ250 73 958
Vznik	akciová společnost Triglav pojišťovna, a.s. byla založena podle zakladatelské smlouvy sepsané dne 1.8.1996, a to jednorázově, bez veřejné nabídky akcií v souladu s ust. §172 ObchZ
Datum zápisu do Obchodního rejstříku	3.9.1996
Poslední změna v Obchodním rejstříku	5.3.2015
Účel poslední změny	Změna převoditelnosti akcií .
Základní kapitál	472 500 000 Kč splaceno 100 %
Předmět podnikání	<ul style="list-style-type: none">- provozování pojišťovací činnosti dle ust. §7 odst. 3 zákona č.363/1999Sb., o pojišťovnictví a o změně některých souvisejících zákonů, ve znění pozdějších předpisů v rozsahu pojistných odvětví číslo 1,3,7,8,9,10,13,16,18 neživotních pojištění uvedených v části B přílohy k zákonu o pojišťovnictví- provozování činností souvisejících s pojišťovací činností dle3 odst. 4 zákona o pojišťovnictví:- zprostředkovatelská činnost podle zákona o pojišťovnictví- poradenská činnost související s pojištěním fyzických a právnických osob podle zákona o pojišťovnictví- šetření pojistných událostí prováděné na základě smlouvy s pojišťovnou podle zákona o pojišťovnictví- vzdělávací činnost pro pojišťovací zprostředkovatele a samostatné likvidátory pojistných událostí- provozování zajišťovací činnosti pro neživotní zajištění

Všechny činnosti uvedené v Obchodním rejstříku – viz výše, Triglav pojišťovna, a.s. skutečně vykonává. Žádná činnost vykonávaná nebo poskytovaná nebyla Českou národní bankou omezena nebo pozastavena.

Akcie

Druh	kmenové
Forma	na jméno
Podoba	zaknihované
Počet	4 725 ks
Jmenovitá hodnota	100 000 Kč
Celkový objem	472 500 000 Kč

Triglav pojišťovna k 31.3.2015 nedržela žádné vlastní akcie, zatímní listy ani jiné účastnické cenné papíry.

V průběhu 1. kvartálu 2015 končícího 31.3. nebyl základní kapitál navýšen.

K 31.3.2015 činil průměrný počet přepočtených zaměstnanců 128 osob.

Organizační struktura Triglav pojišťovny, a.s.

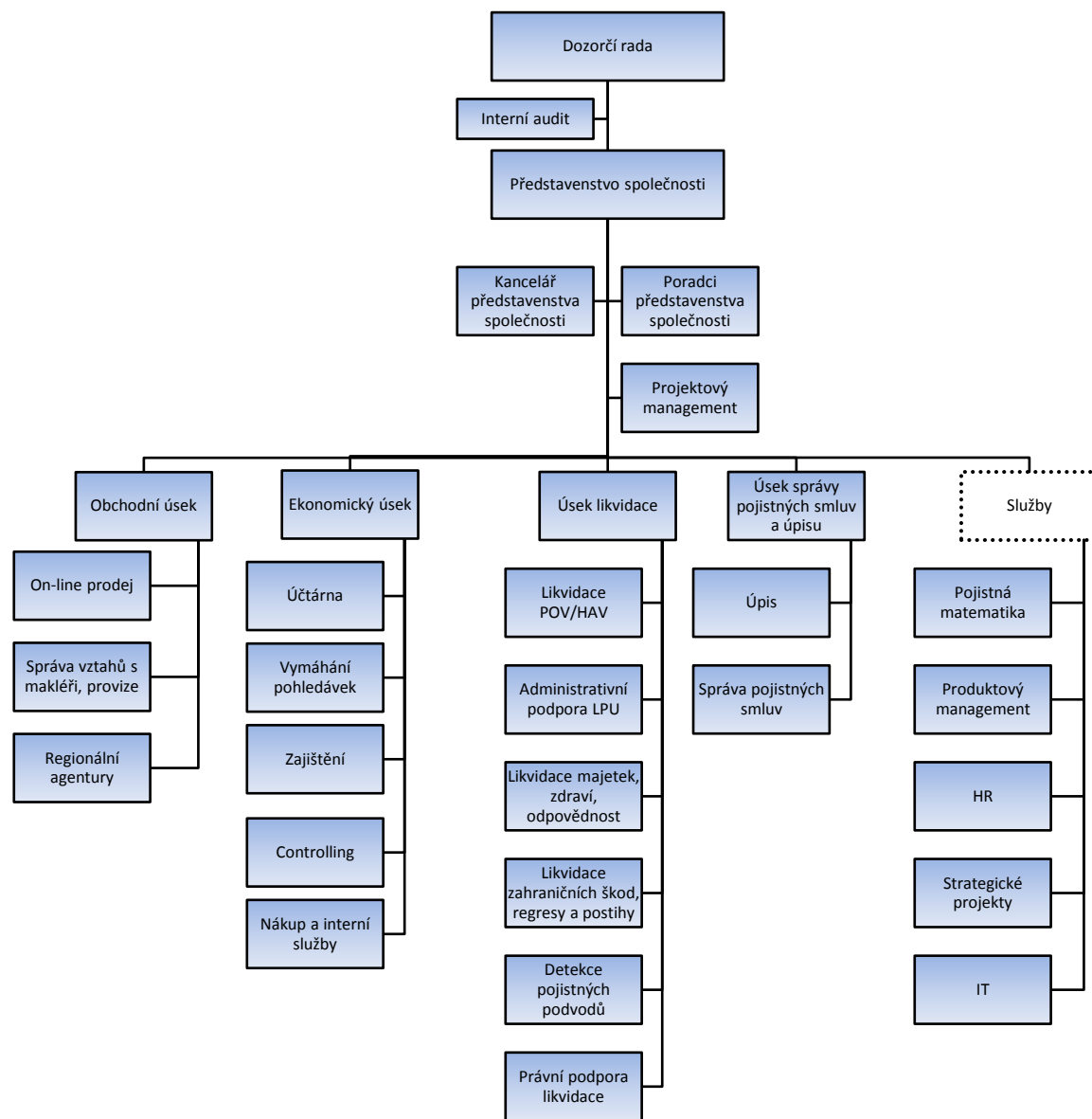

Členové představenstva

Jméno	Mag. Miha Vittori
Funkce	předseda představenstva
Vznik funkce	5.2.2014
Vznik členství	17.5.2012
Praxe	Zavarovalnica Triglav, d.d.
Vzdělání	Univerzita v Lublani, Ekonomická fakulta
Jméno	Dr.Ing. Petr Mikulenk
Funkce	člen představenstva
Vznik členství	30.1.2015
Praxe	EASTERN SUGAR ČESKÁ REPUBLIKA, a.s., ALSTOM Power, s.r.o.
Vzdělání	TES Media, spol. s r.o., POCLAIN HYDRAULICS, s.r.o. Mendelova zemědělská a lesnická univerzita v Brně
Jméno	Mgr. Martin Frko
Funkce	člen představenstva
Vznik členství	17.12.2014
Praxe	McKinsey&Company, Česká pojišťovna a.s., VIGO Investments, a.s
Vzdělání	Fakulta Managementu, Univerzita Komenského, Bratislava

Martin Frko je místopředsedou představenstva VIGO Investments a.s. a členem představenstva VIGO Finance a.s. Ostatní členové představenstva nejsou členy v orgánech jiných právnických osob.

Členové dozorčí rady

Jméno	Tedo Djekanović
Funkce	předseda dozorčí rady
Vznik funkce	27.11. 2013
Vznik členství	30.10.2013
Praxe	Zavarovalnica Triglav, d.d. Zavarovalnica Maribor, d.d.
Vzdělání	Univerzita v Lublani, Ekonomická fakulta

Jméno	Blaž Jakič
Funkce	člen dozorčí rady
Vznik členství	30.10.2013
Praxe	Zavarovalnica Triglav, d.d. Slovenijales, d.d.
Vzdělání	Univerzita v Lublani, Ekonomická fakulta; Univerzita v Londýně, Londýnská škola za ekonomii a politické vědy

Jméno	JUDr. Monika Herešová Mráková
Funkce	člen dozorčí rady
Vznik členství	19.12.2014
Praxe	Česká pojišťovna, a.s.
Vzdělání	Univerzita Karlova, Právnická fakulta, Praha

Členství členů dozorčí rady Triglav pojišťovny, a.s. v orgánech jiných právnických osob:

Tedo Djekanović: člen představenstva v TRIGLAV INT, HOLDINŠKA DRUŽBA, D.D, člen dozorčí rady v TRIGLAV OSIGURANJE A.D.O.

Blaž Jakič: člen představenstva v TRIGLAV OSIGURANJE, A.D., člen dozorčí rady v TRIGLAV NEPREMIČNINE, UPRAVLJANJE, SVETOVANJE IN TRGOVANJE Z LASTNIMI NEPREMIČNINAMI, D.O.O., člen dozorčí rady v TRIGLAV AVTOSERVIS, D.O.O.

Monika Herešová Mráková není členem v orgánech jiných právnických osob.

K 31.3.2015 Triglav pojišťovna, a.s. nevidovala žádné úvěry nebo půjčky poskytnuté členům dozorčí rady nebo představenstva a žádné záruky vydané za členy dozorčí rady nebo představenstva.

Akcionář Triglav pojišťovny, a.s.

Jediným akcionářem Triglav pojišťovny, a.s. je Triglav INT, holdingová společnost, d. d.

Obchodní firma	Triglav INT, holdinška družba, d. d.
Právní forma	akciová společnost
Sídlo	Miklošičeva cesta 19, Ljubljana 1000
Podíl na kapitálu	100%, přímý
Podíl na hlasovacích právech	100%, přímý

Souhrnná výše pohledávek a závazků Triglav pojišťovny, a.s. vůči podnikům ve skupině:

Pohledávky a závazky vůči podnikům ve skupině

Název společnosti	Pohledávky				Závazky			
	3/2015	12/2014	9/2014	6/2014	3/2015	12/2014	9/2014	6/2014
Triglav Re, d.d.	32 108	32 865	33 023	36 271	22 584	33 310	36 701	30 520
Zavarovalnica Triglav, d.d.	0	0	0	0	457	762	793	1 001
Triglav osiguranje, d.d.	0	0	0	0	46	53	46	50
TRIGLAV INT, holdingová společnost, d.d.	0	0	0	0	149	294	0	0
Celkem:	32 108	32 865	33 023	36 271	23 236	34 419	37 540	31 571

K 31.3.2015 Triglav pojišťovna, a.s. nevydala žádné záruky a ani nepřijala žádné záruky od Triglav INT, d.d.

Grafické znázornění skupiny Triglav

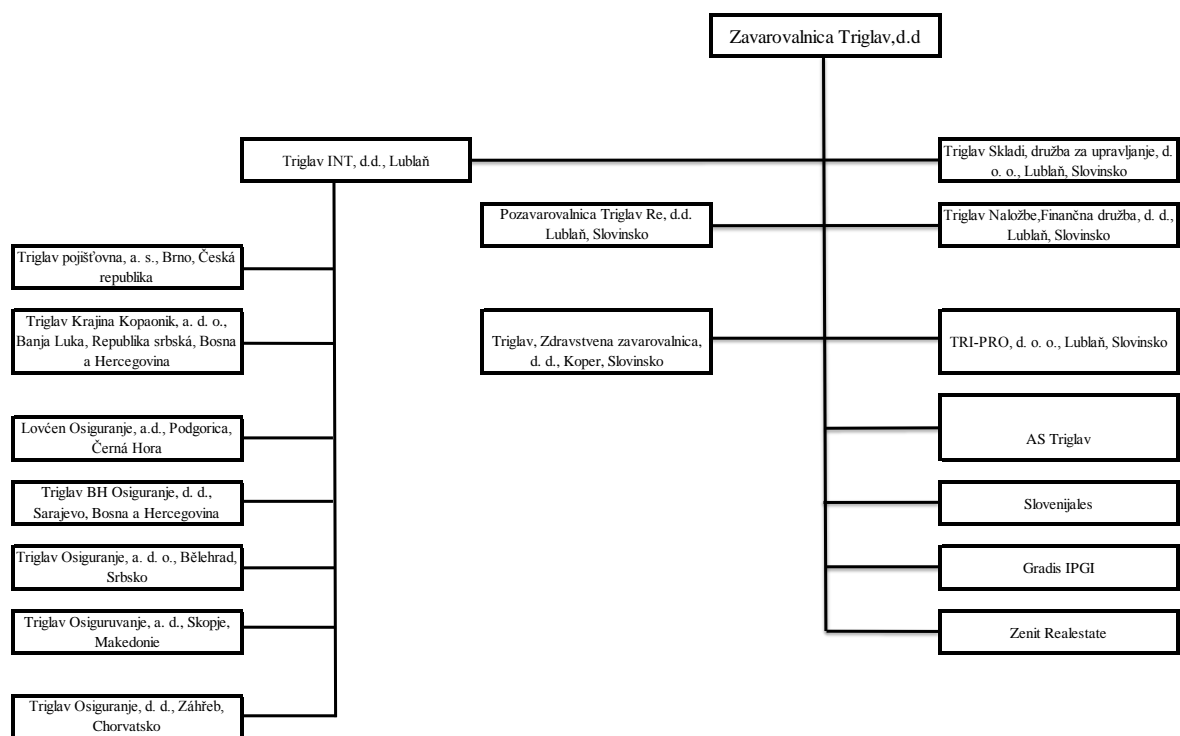

Finanční ukazatele Triglav pojišťovny, a.s.

Poměrové ukazatele

Ukazatel	3/2015	12/2014	9/2014	6/2014
Disponibilní míra solventnosti	167 454	165 047	128 581	145 355
Požadovaná míra solventnosti	106 118	109 375	108 326	109 187
Zákonná výše garančního fondu	120 000	120 000	120 000	120 000
Poměr disponibilní a požadované míry solventnosti	1,58	1,51	1,19	1,33
Poměr garančního fondu a součtu položek podle § 18	0,75	0,75	0,75	0,75
Rentabilita průměrných aktiv (ROAA)	0,08%	-1,32%	-0,64%	-1,80%
Rentabilita průměrného vlastního kapitálu (ROAE)	0,47%	-9,35%	-4,41%	-11,90%
Combined ratio	100,55%	118,89%	117,01%	117,09%

* výpočet combined ratia dle Přílohy č. 5 k vyhlášce č. 434/2009 Sb

Triglav pojišťovna, a.s.
Rozvaha k 31. březnu 2015
(V tisících Kč)

Sídlo společnosti: Novobranská 544/1, 602 00 Brno

IČ: 25073958

Legenda	3/2015 Hrubá výše	3/2015 Úprava	3/2015 Čistá výše	12/2014 Čistá výše	9/2014 Čistá výše	6/2014 Čistá výše
I. AKTIVA						
A. Pohledávky za upsaný základní kapitál				22 000		
B. Dlouhodobý nehmotný majetek, z toho:	62 413	37 923	24 490	26 002	26 078	24 236
a) zřizovací výdaje	43	43				
C. Finanční umístění (investice)	701 564		701 564	722 037	714 320	757 233
I. Pozemky a stavby, z toho:						70 000
1. Pozemky						9 808
2. Stavby						60 192
III. Jiná finanční umístění	701 564		701 564	722 037	714 320	687 233
1. Akcie a ostatní cenné papíry s proměnlivým výnosem, ostatní podly	18 125		18 125	36 553	37 014	37 546
2. Dluhové cenné papíry, v tom:	683 439		683 439	661 484	664 306	649 687
a) cenné papíry oceňované reálnou hodnotou proti účtům nákladů a výnosů	683 439		683 439	661 484	664 306	649 687
5. Depozita u finančních institucí				24 000	13 000	
E. Dlužníci	358 539	32 598	325 941	333 844	297 021	243 112
I. Pohledávky z operací přímého pojištění	306 057	30 948	275 109	280 290	249 736	193 486
1. pojistníci	287 903	27 881	260 022	265 203	232 959	176 709
2. pojišťovací zprostředkovatelé	18 154	3 067	15 087	15 087	16 777	16 777
II. Pohledávky z operací zajištění	35 038		35 038	35 795	35 113	38 362
III. Ostatní pohledávky	17 444	1 650	15 794	17 759	12 172	11 264
F. Ostatní aktiva	41 453	28 161	13 292	7 709	18 397	22 923
I. Dlouhodobý hmotný majetek, jiný než pozemky a stavby (nemovitosti), a zásoby	32 616	28 161	4 455	4 481	11 204	9 744
II. Hotovost na účtech u finančních institucí a hotovost v pokladně	8 837		8 837	3 228	7 193	13 179
G. Přechodné účty aktiv	19 382		19 382	23 774	40 910	40 137
I. Naběhlé úroky a nájemné	201		201	335	1 179	774
II. Odložené pořizovací náklady na pojistné smlouvy, v tom odděleně:	8 371		8 371	8 601	13 745	13 938
b) v neživotním pojištění	8 371		8 371	8 601	13 745	13 938
III. Ostatní přechodné účty aktiv, z toho:	10 810		10 810	14 838	25 986	25 425
a) dohadné položky aktivní	8 654		8 654	12 868	22 268	22 268
AKTIVA CELKEM	1 183 351	98 682	1 084 669	1 135 366	1 096 726	1 087 641

Legenda	3/2015	12/2014	9/2014	6/2014
II. PASIVA				
A. Vlastní kapitál	191 944	191 049	154 659	169 591
I. Základní kapitál, z toho:	472 500	472 500	428 500	428 500
a) změny základního kapitálu				
IV. Ostatní kapitálové fondy				27 640
VI. Nerozdělený zisk minulých účetních období nebo neuhrazená ztráta minulých účetních období	-281 451	-266 875	-266 875	-266 875
VII. Zisk nebo ztráta běžného účetního období	895	-14 576	-6 966	-19 674
C. Technické rezervy	714 340	722 752	752 635	750 676
1. Rezerva na nezasloužené pojistné				
a) hrubá výše	206 145	213 854	239 886	239 585
b) podíl zajišťovatelů (-)	48 529	157 616	163 609	185 537
3. Rezerva na pojistná plnění				
a) hrubá výše	659 673	655 548	628 410	652 413
b) podíl zajišťovatelů (-)	196 743	462 930	463 849	446 943
6. Ostatní technické rezervy				
a) hrubá výše			6 213	6 213
b) podíl zajišťovatelů (-)			6 213	6 213
9. Rezerva na závazky Kanceláře				
a) hrubá výše	93 794	95 294	106 838	111 983
b) podíl zajišťovatelů (-)		93 794	106 838	111 983
E. Rezervy	698	698	1 649	1 649
3. Ostatní rezervy	698	698	1 649	1 649
G. Věřitelé	102 408	133 365	132 687	110 557
I. Závazky z operací přímého pojištění	64 875	79 755	76 552	56 865
II. Závazky z operací zajištění	25 880	36 606	37 817	31 635
V. Ostatní závazky, z toho:	11 653	17 004	18 318	22 057
a) daňové závazky a závazky ze sociálního zabezpečení	901	2 851	885	2 679
H. Přechodné účty pasiv	75 279	87 502	55 096	55 168
I. Výdaje příštích období a výnosy příštích období	8 961	8 976	11 088	11 088
II. Ostatní přechodné účty pasiv, z toho:	66 318	78 526	44 008	44 080
a) dohadné položky pasivní	66 318	78 526	44 008	44 080
PASIVA CELKEM	1 084 669	1 135 366	1 096 726	1 087 641

Triglav pojišťovna, a.s.

Výkaz zisku a ztráty za období leden až březen 2015

(V tisících Kč)

Sídlo společnosti: Novobranská 544/1, 602 00 Brno

IČ: 25073958

Legenda	3/2015 Základna	3/2015 Mezisučet	3/2015 Výsledek	12/2014 Výsledek	9/2014 Výsledek	6/2014 Výsledek
I. TECHNICKÝ ÚČET K NEŽIVOTNÍMU POJIŠTĚNÍ	x	x	x	x	x	x
1. Zasloužené pojistné, očištěné od zajištění:	x	x	x	x	x	x
a) předepsané hrubé pojistné	137 840	x	x	x	x	x
b) pojistné postoupené zajišťovatelům (-)	38 408	99 432	x	x	x	x
c) změna stavu u hrubé výše rezervy na nezasloužené pojistné (+/-)	-7 709	x	x	x	x	x
d) změna stavu rezervy na nezasloužené pojistné, podíl zajišťovatelů (+/-)	-1 716	-5 993	105 425	493 703	370 597	254 158
2. Převedené vnosy z finančního umístění (investic) z Netechnického účtu (položka III.6.)	x	x	3 438	54 166	48 303	18 540
3. Ostatní technické vnosy, očištěné od zajištění	x	x	142	569	959	640
4. Náklady na pojistná plnění, očištěné od zajištění:	x	x	x	x	x	x
a) náklady na pojistná plnění:	x	x	x	x	x	x
aa) hrubá výše	93 719	x	x	x	x	x
bb) podíl zajišťovatelů (-)	25 257	68 462	x	x	x	x
b) změna stavu rezervy na pojistná plnění:	x	x	x	x	x	x
aa) hrubá výše	4 125	x	x	x	x	x
bb) podíl zajišťovatelů (-)	5 044	-919	67 543	406 089	311 853	213 465
5. Změna stavu u ostatních technických rezerv, očištěné od zajištění (+/-)	x	x	-1 500	-33 191	-15 434	-10 289
6. Prémie a slevy, očištěné od zajištění	x	x				
7. Čistá výše provozních nákladů:	x	x	x	x	x	x
a) pořizovací náklady na pojistné smlouvy	x	9 152	x	x	x	x
b) změna stavu u časově rozlišených pořizovacích nákladů (+/-)	x	230	x	x	x	x
c) správní režie	x	36 667	x	x	x	x
d) provize od zajišťovatelů a podíly na ziscích (-)	x	7 583	38 466	180 893	121 791	84 140
8. Ostatní technické náklady, očištěné od zajištění	x	x	2 541	7 089	6 822	4 832
9. Změna stavu u vyrovnávací rezervy (+/-)	x	x				
10. Mezisučet, zůstatek (výsledek) Technického účtu k neživotnímu pojištění (položka III.1.)	x	x	1 955	-12 442	-5 173	-18 810

Legenda	3/2015 Základna	3/2015 Mezisučet	3/2015 Výsledek	12/2014 Výsledek	9/2014 Výsledek	6/2014 Výsledek
III. NETECHNICKÝ ÚČET	x	x	x	x	x	x
1. Výsledek Technického účtu k neživotnímu pojištění (položka I.10.)	x	x	1 955	-12 442	-5 173	-18 810
3. Výnosy z finančního umístění (investic):	x	x	x	x	x	x
b) výnosy z ostatního finančního umístění (investic), se zvláštním uvedením těch, které pocházejí z ovládaných osob, v tom:	x	x	x	x	x	x
aa) výnosy z pozemků a staveb		x	x	x	x	x
bb) výnosy z ostatních investic	1 777	1 777	x	x	x	x
c) změny hodnoty finančního umístění (investic)	x	6 259	x	x	x	x
d) výnosy z realizace finančního umístění (investic)	x	19 415	27 451	214 525	205 144	77 497
5. Náklady na finanční umístění (investice):	x	x	x	x	x	x
a) náklady na správu finančního umístění (investic), včetně úroků	x	641	x	x	x	x
b) změny hodnoty finančního umístění (investic)	x	5 371	x	x	x	x
c) náklady spojené s realizací finančního umístění (investic)	x	18 001	24 013	160 359	156 841	58 957
6. Převod výnosů z finančního umístění (investic) na Technický účet k neživotnímu pojištění (položka I.2.)	x	x	3 438	54 166	48 303	18 540
7. Ostatní výnosy	x	x	32	5 373		900
8. Ostatní náklady	x	x	1 080	7 467	1 756	1 736
9. Daň z příjmů z běžné činnosti	x	x				
10. Zisk nebo ztráta z běžné činnosti po zdanění	x	x	907	-14 536	-6 929	-19 646
15. Ostatní daně neuvedené v předcházejících položkách	x	x	12	40	37	28
16. Zisk nebo ztráta za účetní období	x	x	895	-14 576	-6 966	-19 674