



TRIGLAV POJIŠŤOVNA, a.s.

Čtvrtletní zpráva Triglav pojišťovny, a.s.
k 31.12.2014

Údaje o Triglav pojišťovně, a.s.

Obchodní firma	Triglav pojišťovna, a.s.
Právní forma	akciová společnost
Sídlo	Novobranská 544/1 Brno 602 00 www.triglav.cz
Identifikační číslo	250 73 958
Daňové identifikační číslo	CZ250 73 958
Vznik	akciová společnost Triglav pojišťovna, a.s. byla založena podle zakladatelské smlouvy sepsané dne 1.8.1996, a to jednorázově, bez veřejné nabídky akcií v souladu s ust. §172 ObchZ
Datum zápisu do Obchodního rejstříku	3.9.1996
Poslední změna v Obchodním rejstříku	29.12.2014
Účel poslední změny	Ostatní skutečnosti: Důvod a způsob zvýšení základního kapitálu; způsob vydání, upsání a splacení souvisejících akcií.
Základní kapitál	472 500 000 Kč splaceno 450 500 000 Kč
Předmět podnikání	<ul style="list-style-type: none">- provozování pojišťovací činnosti dle ust. §7 odst. 3 zákona č.363/1999Sb., o pojišťovnictví a o změně některých souvisejících zákonů, ve znění pozdějších předpisů v rozsahu pojistných odvětví číslo 1,3,7,8,9,10,13,16,18 neživotních pojištění uvedených v části B přílohy k zákonu o pojišťovnictví- provozování činností souvisejících s pojišťovací činností dle 3 odst. 4 zákona o pojišťovnictví:- zprostředkovatelská činnost podle zákona o pojišťovnictví- poradenská činnost související s pojištěním fyzických a právnických osob podle zákona o pojišťovnictví- šetření pojistných událostí prováděné na základě smlouvy s pojišťovnou podle zákona o pojišťovnictví- vzdělávací činnost pro pojišťovací zprostředkovatele a samostatné likvidátory pojistných událostí- provozování zajišťovací činnosti pro neživotní zajištění

Všechny činnosti uvedené v Obchodním rejstříku – viz výše, Triglav pojišťovna, a.s. skutečně vykonává. Žádná činnost vykonávaná nebo poskytovaná nebyla Českou národní bankou omezena nebo pozastavena.

Akcie

Druh	kmenové
Forma	na jméno
Podoba	zaknihované
Počet	4 725 ks
Jmenovitá hodnota	100 000 Kč
Celkový objem	472 500 000 Kč

Triglav pojišťovna k 31. 12. 2014 nedržela žádné vlastní akcie, zatímní listy ani jiné účastnické cenné papíry.

V průběhu 4. kvartálu 2014 končícího 31.12. byl základní kapitál navýšen upsáním 220 kmenových zaknihovaných akcií na jméno v celkové jmenovité hodnotě 22 000 000 Kč. 100 % těchto nově upsaných akcií bylo splaceno v lednu 2015.

K 31.12.2014 činil průměrný počet přepočtených zaměstnanců 123 osob.

Organizační struktura Triglav pojišťovny, a.s.

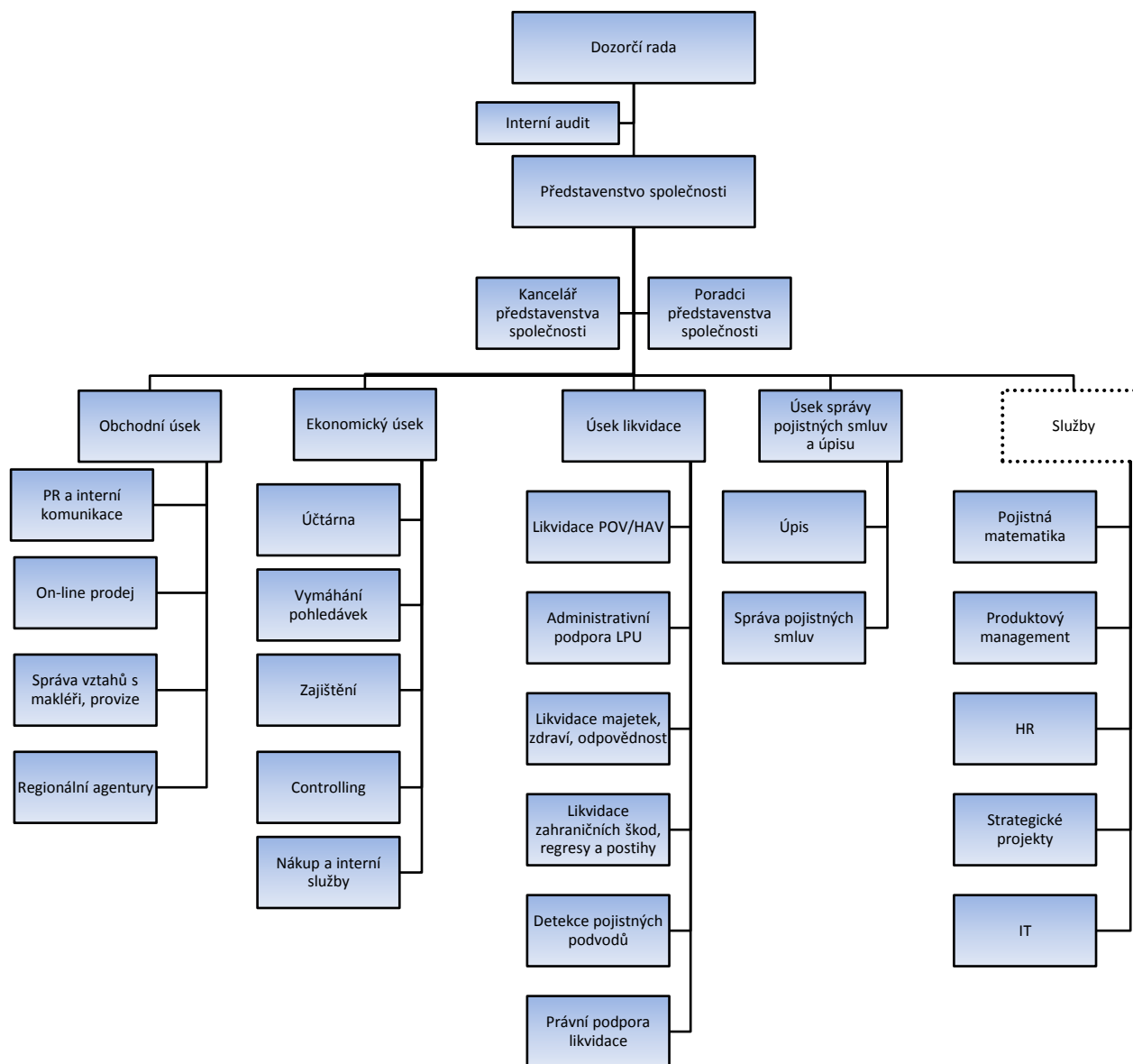

Členové představenstva

Jméno	Mag. Miha Vittori
Funkce	předseda představenstva
Vznik funkce	5.2.2014
Vznik členství	17.5.2012
Praxe	Zavarovalnica Triglav, d.d.
Vzdělání	Univerzita v Lublani, Ekonomická fakulta
Jméno	Dr.Ing. Petr Mikulenk
Funkce	místopředseda představenstva
Vznik funkce	5.2.2014
Vznik členství	29.1.2010
Praxe	EASTERN SUGAR ČESKÁ REPUBLIKA, a.s., ALSTOM Power, s.r.o.
Vzdělání	TES Media, spol. s r.o., POCLAIN HYDRAULICS, s.r.o. Mendelova zemědělská a lesnická univerzita v Brně
Jméno	Mgr. Martin Frko
Funkce	člen představenstva
Vznik funkce	17.12.2014
Vznik členství	17.12.2014
Praxe	McKinsey&Company, Česká pojišťovna a.s., VIGO Investments, a.s
Vzdělání	Fakulta Managementu, Univerzita Komenského, Bratislava

Martin Frko je místopředsedou představenstva VIGO Investments a.s. a členem představenstva VIGO Finance a.s. Ostatní členové představenstva nejsou členy v orgánech jiných právnických osob.

Členové dozorčí rady

Jméno	Tedo Djekanović
Funkce	předseda dozorčí rady
Vznik funkce	27.11. 2013
Vznik členství	30.10.2013
Praxe	Zavarovalnica Triglav, d.d. Zavarovalnica Maribor, d.d.
Vzdělání	Univerzita v Lublani, Ekonomická fakulta

Jméno	Blaž Jakič
Funkce	člen dozorčí rady
Vznik členství	30.10.2013
Praxe	Zavarovalnica Triglav, d.d. Slovenijales, d.d.
Vzdělání	Univerzita v Lublani, Ekonomická fakulta; Univerzita v Londýně, Londýnská škola za ekonomii a politické vědy

Jméno	JUDr. Monika Herešová Mráková
Funkce	člen dozorčí rady
Vznik členství	19.12.2014
Praxe	Česká pojišťovna, a.s.
Vzdělání	Univerzita Karlova, Právnická fakulta, Praha

Členství členů dozorčí rady Triglav pojišťovny, a.s. v orgánech jiných právnických osob:

Tedo Djekanović: člen představenstva v TRIGLAV INT, HOLDINŠKA DRUŽBA, D.D, člen dozorčí rady v TRIGLAV OSIGURANJE A.D.O.

Blaž Jakič: člen představenstva v TRIGLAV OSIGURANJE, A.D., člen dozorčí rady v TRIGLAV NEPREMIČNINE, UPRAVLJANJE, SVETOVANJE IN TRGOVANJE Z LASTNIMI NEPREMIČNINAMI, D.O.O., člen dozorčí rady v TRIGLAV AVTOSERVIS, D.O.O.

Monika Herešová Mráková není členem v orgánech jiných právnických osob.

K 31.12.2014 Triglav pojišťovna, a.s. neevidovala žádné úvěry nebo půjčky poskytnuté členům dozorčí rady nebo představenstva a žádné záruky vydané za členy dozorčí rady nebo představenstva.

Akcionář Triglav pojišťovny, a.s.

Jediným akcionářem Triglav pojišťovny, a.s. je Triglav INT, holdingová společnost, d. d.

Obchodní firma	Triglav INT, holdinška družba, d. d.
Právní forma	akciová společnost
Sídlo	Miklošičeva cesta 19, Ljubljana 1000
Podíl na kapitálu	100%, přímý
Podíl na hlasovacích právech	100%, přímý

Souhrnná výše pohledávek a závazků Triglav pojišťovny, a.s. vůči podnikům ve skupině:

Pohledávky a závazky vůči podnikům ve skupině

Název společnosti	Pohledávky				Závazky			
	12/2014	9/2014	6/2014	3/2014	12/2014	9/2014	6/2014	3/2014
Triglav Re, d.d.	32 865	33 023	36 271	32 598	33 310	36 701	30 520	42 128
Zavarovalnica Triglav, d.d.	0	0	0	0	762	793	1 001	811
Triglav osiguranje, d.d.	0	0	0	0	53	46	50	55
TRIGLAV INT, holdingová společnost, d.d.	0	0	0	0	294	0	0	0
Celkem:	32 865	33 023	36 271	32 598	34 419	37 540	31 571	42 994

K 31.12.2014 Triglav pojišťovna, a.s. nevydala žádné záruky a ani nepřijala žádné záruky od Triglav INT, d.d.

Grafické znázornění skupiny Triglav

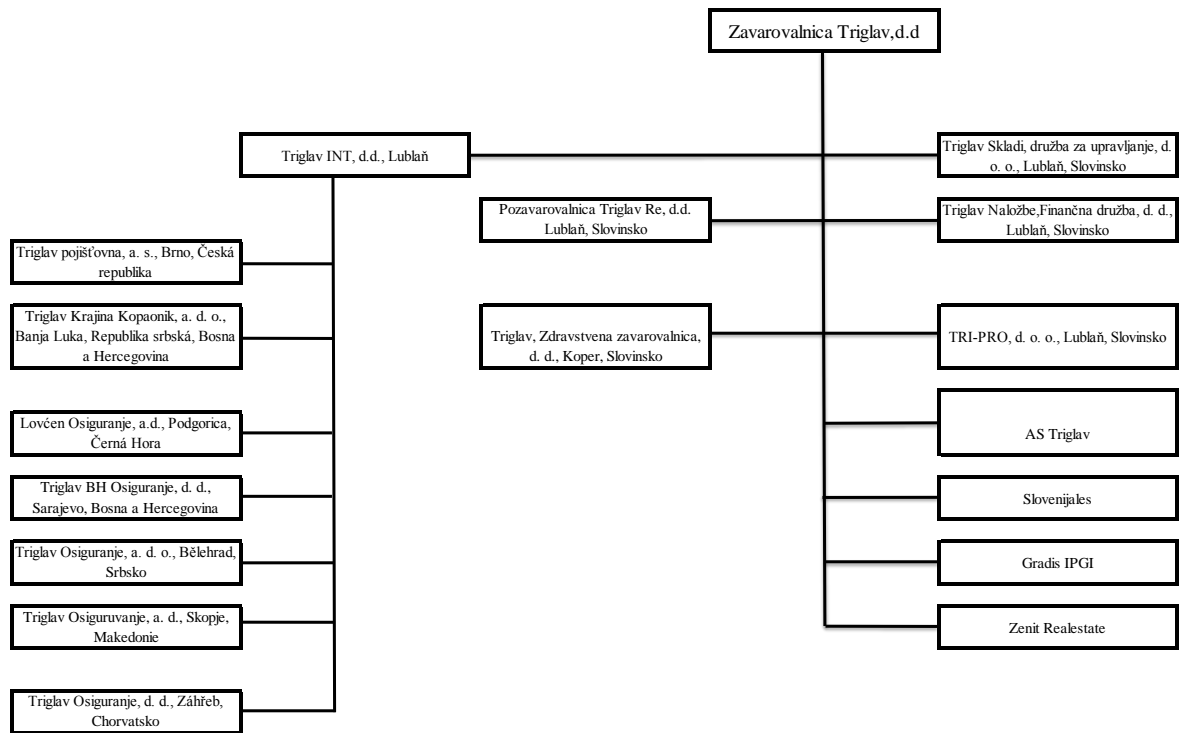

Finanční ukazatele Triglav pojišťovny, a.s.

Poměrové ukazatele

Ukazatel	12/2014	9/2014	6/2014	3/2014
Disponibilní míra solventnosti	165 047	128 581	145 355	172 576
Požadovaná míra solventnosti	109 375	108 326	109 187	107 579
Zákonná výše garančního fondu	120 000	120 000	120 000	120 000
Poměr disponibilní a požadované míry solventnosti	1,51	1,19	1,33	1,60
Poměr garančního fondu a součtu položek podle § 18	0,75	0,75	0,75	0,75
Rentabilita průměrných aktiv (ROAA)	-1,32%	-0,64%	-1,80%	0,21%
Rentabilita průměrného vlastního kapitálu (ROAE)	-9,35%	-4,41%	-11,90%	1,28%
Combined ratio	118,89%	117,01%	117,09%	102,21%

* výpočet combined ratia dle Přílohy č. 5 k vyhlášce č. 434/2009 Sb

Triglav pojišťovna, a.s.
Rozvaha k 31. prosinci 2014
(V tisících Kč)

Sídlo společnosti: Novobranská 544/1, 602 00 Brno

IČ: 25073958

Legenda	12/2014 Hrubá výše	12/2014 Úprava	12/2014 Čistá výše	9/2014 Čistá výše	6/2014 Čistá výše	3/2014 Čistá výše
I. AKTIVA						
A. Pohledávky za upsaný základní kapitál	22 000		22 000			
B. Dlouhodobý nehmotný majetek, z toho:	61 496	35 494	26 002	26 078	24 236	19 094
a) zřizovací výdaje	43	43				
C. Finanční umístění (investice)	722 037		722 037	714 320	757 233	820 814
I. Pozemky a stavby, z toho:					70 000	70 000
1. Pozemky					9 808	9 808
2. Stavby					60 192	60 192
III. Jiná finanční umístění	722 037		722 037	714 320	687 233	750 814
1. Akcie a ostatní cenné papíry s proměnlivým výnosem, ostatní podíly	36 553		36 553	37 014	37 546	36 021
2. Dluhové cenné papíry, v tom:	661 484		661 484	664 306	649 687	685 793
a) cenné papíry oceňované reálnou hodnotou proti účtům nákladů a výnosů	661 484		661 484	664 306	649 687	685 793
5. Depozita u finančních institucí	24 000		24 000	13 000		29 000
E. Dlužníci	366 442	32 598	333 844	297 021	243 112	236 417
I. Pohledávky z operací přímého pojištění	311 238	30 948	280 290	249 736	193 486	190 975
1. pojistníci	293 084	27 881	265 203	232 959	176 709	174 198
2. pojišťovací zprostředkovatelé	18 154	3 067	15 087	16 777	16 777	16 777
II. Pohledávky z operací zajištění	35 795		35 795	35 113	38 362	34 689
III. Ostatní pohledávky	19 409	1 650	17 759	12 172	11 264	10 753
F. Ostatní aktiva	35 179	27 470	7 709	18 397	22 923	15 122
I. Dlouhodobý hmotný majetek, jiný než pozemky a stavby (nemovitosti), a zásoby	31 951	27 470	4 481	11 204	9 744	6 148
II. Hotovost na účtech u finančních institucí a hotovost v pokladně	3 228		3 228	7 193	13 179	8 974
G. Přechodné účty aktiv	23 774		23 774	40 910	40 137	41 636
I. Naběhlé úroky a nájemné	335		335	1 179	774	555
II. Odložené pořizovací náklady na pojistné smlouvy, v tom odděleně:	8 601		8 601	13 745	13 938	16 262
b) v neživotním pojištění	8 601		8 601	13 745	13 938	16 262
III. Ostatní přechodné účty aktiv, z toho:	14 838		14 838	25 986	25 425	24 819
a) dohadné položky aktivní	12 868		12 868	22 268	22 268	22 268
AKTIVA CELKEM	1 230 928	95 562	1 135 366	1 096 726	1 087 641	1 133 083

Legenda	12/2014	9/2014	6/2014	3/2014
II. PASIVA				
A. Vlastní kapitál	191 049	154 659	169 591	191 670
I. Základní kapitál, z toho:	472 500	428 500	428 500	428 500
a) změny základního kapitálu	22 000			
IV. Ostatní kapitálové fondy			27 640	27 640
VI. Nerozdělený zisk minulých účetních období nebo neuhrazená ztráta minulých účetních období	-266 875	-266 875	-266 875	-266 875
VII. Zisk nebo ztráta běžného účetního období	-14 576	-6 966	-19 674	2 405
C. Technické rezervy	722 752	752 635	750 676	758 056
1. Rezerva na nezasloužené pojistné				
a) hrubá výše	213 854	239 886	239 585	246 807
b) podíl zajišťovatelů (-)	50 245	163 609	187 133	190 137
3. Rezerva na pojistná plnění				
a) hrubá výše	655 548	628 410	652 413	657 426
b) podíl zajišťovatelů (-)	191 699	463 849	446 943	439 434
6. Ostatní technické rezervy				
a) hrubá výše		6 213	6 213	6 213
b) podíl zajišťovatelů (-)			6 213	6 213
9. Rezerva na závazky Kanceláře				
a) hrubá výše	95 294	106 838	111 983	122 272
b) podíl zajišťovatelů (-)		95 294	111 983	122 272
E. Rezervy	698	1 649	1 649	1 649
3. Ostatní rezervy	698	1 649	1 649	1 649
G. Věřitelé	133 365	132 687	110 557	125 660
I. Závazky z operací přímého pojištění	79 755	76 552	56 865	59 163
II. Závazky z operací zajištění	36 606	37 817	31 635	43 243
V. Ostatní závazky, z toho:	17 004	18 318	22 057	23 254
a) daňové závazky a závazky ze sociálního zabezpečení	2 851	885	2 679	5 039
H. Přechodné účty pasiv	87 502	55 096	55 168	56 048
I. Výdaje příštích období a výnosy příštích období	8 976	11 088	11 088	11 088
II. Ostatní přechodné účty pasiv, z toho:	78 526	44 008	44 080	44 960
a) dohadné položky pasivní	78 526	44 008	44 080	44 960
PASIVA CELKEM	1 135 366	1 096 726	1 087 641	1 133 083

Triglav pojišťovna, a.s.

Výkaz zisku a ztráty za období leden až prosinec 2014

(V tisících Kč)

Sídlo společnosti: Novobranská 544/1, 602 00 Brno

IČ: 25073958

Legenda	12/2014 Základna	12/2014 Mezisoučet	12/2014 Výsledek	9/2014 Výsledek	6/2014 Výsledek	3/2014 Výsledek
I. TECHNICKÝ ÚČET K NEŽIVOTNÍMU POJIŠTĚNÍ	x	x	x	x	x	x
1. Zasloužené pojistné, očištěné od zajištění:	x	x	x	x	x	x
a) předepsané hrubé pojistné	644 256	x	x	x	x	x
b) pojistné postoupené zajišťovatelům (-)	178 898	465 358	x	x	x	x
c) změna stavu u hrubé výše rezervy na nezasloužené pojistné (+/-)	-29 676	x	x	x	x	x
d) změna stavu u rezervy na nezasloužené pojistné, podíl zajišťovatelů (+/-)	-1 331	-28 345	493 703	370 597	254 158	152 113
2. Převedené vnosy z finančního umístění (investic) z Netechnického účtu (položka III.6.)	x	x	54 166	48 303	18 540	4 950
3. Ostatní technické výnosy, očištěné od zajištění	x	x	569	959	640	426
4. Náklady na pojistná plnění, očištěné od zajištění:	x	x	x	x	x	x
a) náklady na pojistná plnění:	x	x	x	x	x	x
aa) hrubá výše	497 330	x	x	x	x	x
bb) podíl zajišťovatelů (-)	134 027	363 303	x	x	x	x
b) změna stavu u rezervy na pojistná plnění:	x	x	x	x	x	x
aa) hrubá výše	25 388	x	x	x	x	x
bb) podíl zajišťovatelů (-)	-17 398	42 786	406 089	311 853	213 465	111 354
5. Změna stavu u ostatních technických rezerv, očištěné od zajištění (+/-)	x	x	-33 191	-15 434	-10 289	
6. Prémie a slevy, očištěné od zajištění	x	x				
7. Čistá výše provozních nákladů:	x	x	x	x	x	x
a) pojižovací náklady na pojistné smlouvy	x	46 780	x	x	x	x
b) změna stavu u časově rozlišených pojižovacích nákladů (+/-)	x	7 137	x	x	x	x
c) správní režie	x	155 615	x	x	x	x
d) provize od zajišťovatelů a podíly na ziscích (-)	x	28 639	180 893	121 791	84 140	44 114
8. Ostatní technické náklady, očištěné od zajištění	x	x	7 089	6 822	4 832	
9. Změna stavu u vyrovnávací rezervy (+/-)	x	x				
10. Mezisoučet, zůstatek (výsledek) Technického účtu k neživotnímu pojištění (položka III.1.)	x	x	-12 442	-5 173	-18 810	2 021

Legenda	12/2014 Základna	12/2014 Mezisoučet	12/2014 Výsledek	9/2014 Výsledek	6/2014 Výsledek	3/2014 Výsledek
III. NETECHNICKÝ ÚČET	x	x	x	x	x	x
1. Výsledek Technického účtu k neživotnímu pojištění (položka I.10.)	x	x	-12 442	-5 173	-18 810	2 021
3. Výnosy z finančního umístění (investic):	x	x	x	x	x	x
b) výnosy z ostatního finančního umístění (investic), se zvláštním uvedením těch, které pocházejí z ovládaných osob, v tom:	x	x	x	x	x	x
aa) výnosy z pozemků a staveb	1 554	x	x	x	x	x
bb) výnosy z ostatních investic	9 652	11 206	x	x	x	x
c) změny hodnoty finančního umístění (investic)	x	21 301	x	x	x	x
d) výnosy z realizace finančního umístění (investic)	x	182 018	214 525	205 144	77 497	14 344
5. Náklady na finanční umístění (investice):	x	x	x	x	x	x
a) náklady na správu finančního umístění (investic), včetně úroků	x	2 721	x	x	x	x
b) změny hodnoty finančního umístění (investic)	x	582	x	x	x	x
c) náklady spojené s realizací finančního umístění (investic)	x	157 056	160 359	156 841	58 957	9 394
6. Převod výnosů z finančního umístění (investic) na Technický účet k neživotnímu pojištění (položka I.2.)	x	x	54 166	48 303	18 540	4 950
7. Ostatní výnosy	x	x	5 373		900	1 800
8. Ostatní náklady	x	x	7 467	1 756	1 736	1 405
9. Daň z příjmů z běžné činnosti	x	x				
10. Zisk nebo ztráta z běžné činnosti po zdanění	x	x	-14 536	-6 929	-19 646	2 416
15. Ostatní daně neuvedené v předcházejících položkách	x	x	40	37	28	11
16. Zisk nebo ztráta za účetní období	x	x	-14 576	-6 966	-19 674	2 405