



TRIGLAV POJIŠŤOVNA, a.s.

Čtvrtletní zpráva Triglav pojišťovny, a.s.
k 30.9.2014

Údaje o Triglav pojišťovně, a.s.

Obchodní firma	Triglav pojišťovna, a.s.
Právní forma	akciová společnost
Sídlo	Novobranská 544/1 Brno 602 00 www.triglav.cz
Identifikační číslo	250 73 958
Daňové identifikační číslo	CZ250 73 958
Vznik	akciová společnost Triglav pojišťovna, a.s. byla založena podle zakladatelské smlouvy sepsané dne 1.8.1996, a to jednorázově, bez veřejné nabídky akcií v souladu s ust. §172 ObchZ
Datum zápisu do Obchodního rejstříku	3.9.1996
Poslední změna v Obchodním rejstříku	26.3.2014
Účel poslední změny	zápis změny základního kapitálu z 360 000 000 Kč na 428 500 000 Kč a s tím související změny počtu akcií z 3 600 ks na 4 285 ks.
Základní kapitál	428 500 000 Kč splaceno 100 %
Předmět podnikání	<ul style="list-style-type: none">- provozování pojišťovací činnosti dle ust. §7 odst. 3 zákona č.363/1999Sb., o pojišťovnictví a o změně některých souvisejících zákonů, ve znění pozdějších předpisů v rozsahu pojistných odvětví číslo 1,3,7,8,9,10,13,16,18 neživotních pojištění uvedených v části B přílohy k zákonu o pojišťovnictví- provozování činností souvisejících s pojišťovací činností dle3 odst. 4 zákona o pojišťovnictví:- zprostředkovatelská činnost podle zákona o pojišťovnictví- poradenská činnost související s pojištěním fyzických a právnických osob podle zákona o pojišťovnictví- šetření pojistných událostí prováděné na základě smlouvy s pojišťovnou podle zákona o pojišťovnictví

- vzdělávací činnost pro pojišťovací zprostředkovatele a samostatné likvidátory pojistných událostí
- provozování zajišťovací činnosti pro neživotní zajištění

Všechny činnosti uvedené v Obchodním rejstříku – viz výše, Triglav pojišťovna, a.s. skutečně vykonává. Žádná činnost vykonávaná nebo poskytovaná nebyla Českou národní bankou omezena nebo pozastavena.

Akcie

Druh	kmenové
Forma	na jméno
Podoba	zaknihované
Počet	4 285 ks
Jmenovitá hodnota	100 000 Kč
Celkový objem	428 500 000 Kč

Triglav pojišťovna k 30. 09. 2014 nedržela žádné vlastní akcie, zatímní listy ani jiné účastnické cenné papíry.

V průběhu 3. kvartálu 2014 končícího 30.9. nebyl základní kapitál navýšen.

K 30.09.2014 činil průměrný počet přepočtených zaměstnanců 118 osob.

Organizační struktura Triglav pojišťovny, a.s.

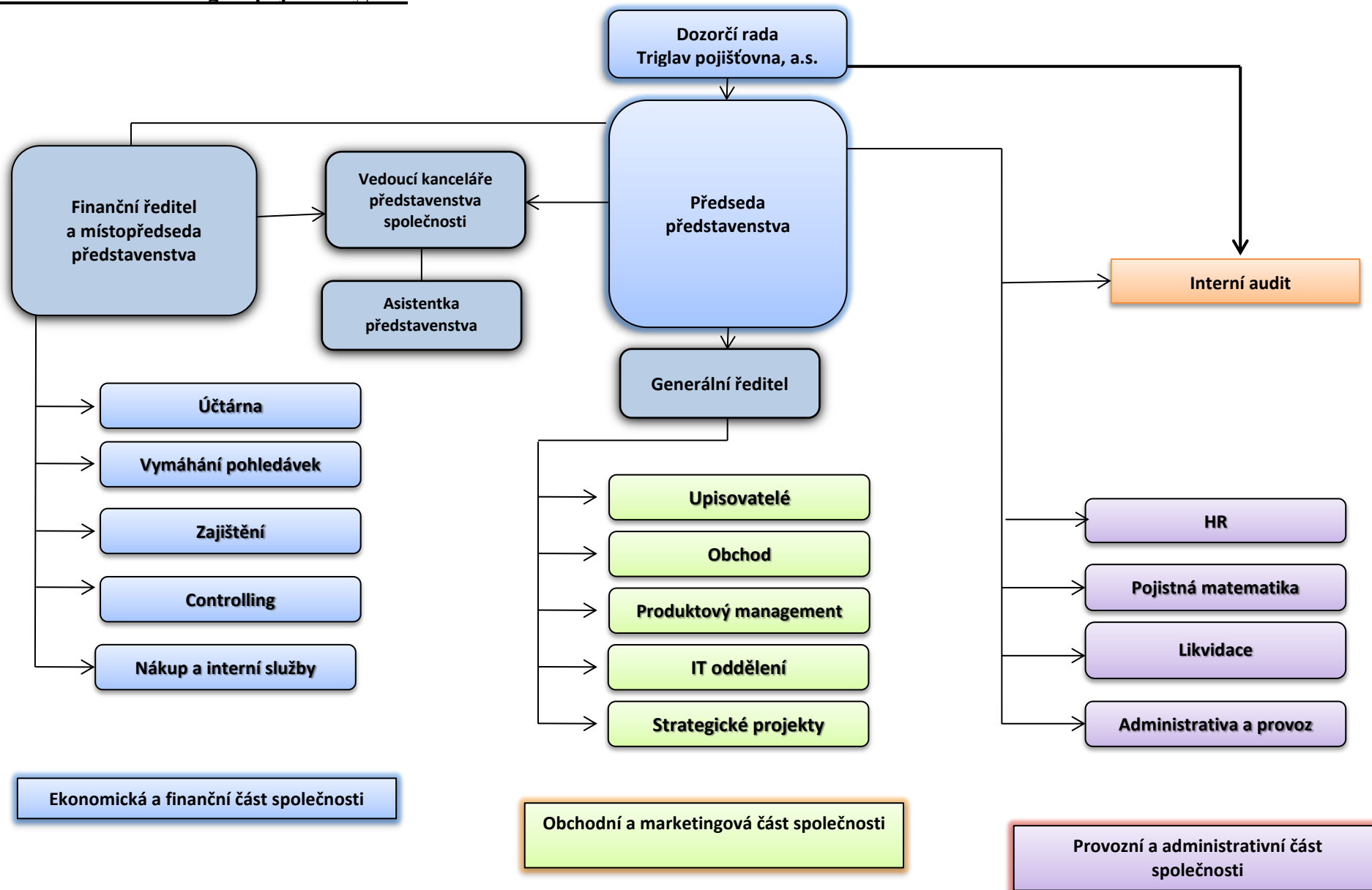

Členové představenstva

Jméno	Mag. Miha Vittori
Funkce	předseda představenstva
Vznik funkce	5.2.2014
Vznik členství	17.5.2012
Praxe	Zavarovalnica Triglav, d.d.
Vzdělání	Univerzita v Lublani, Ekonomická fakulta

Jméno	Dr.Ing. Petr Mikulenk
Funkce	místopředseda představenstva
Vznik funkce	5.2.2014
Vznik členství	29.1.2010
Praxe	EASTERN SUGAR ČESKÁ REPUBLIKA, a.s., ALSTOM Power, s.r.o.
Vzdělání	TES Media, spol. s r.o., POCLAIN HYDRAULICS, s.r.o. Mendelova zemědělská a lesnická univerzita v Brně

Členové představenstva nejsou členy v orgánech jiných právnických osob.

Členové dozorčí rady

Jméno	Tedo Djekanović
Funkce	předseda dozorčí rady
Vznik funkce	27.11. 2013
Vznik členství	30.10.2013
Praxe	Zavarovalnica Triglav, d.d. Zavarovalnica Maribor, d.d.
Vzdělání	Univerzita v Lublani, Ekonomická fakulta

Jméno	Blaž Jakič
Funkce	člen dozorčí rady
Vznik členství	30.10.2013
Praxe	Zavarovalnica Triglav, d.d. Slovenijales, d.d.
Vzdělání	Univerzita v Lublani, Ekonomická fakulta; Univerzita v Londýně, Londýnská škola za ekonomii a politické vědy

Jméno	Ing. Šárka Vodičková
Funkce	člen dozorčí rady
Vznik členství	7.12.2009
Praxe	Triglav pojišťovna, a.s
Vzdělání	Masarykova univerzita v Brně, Ekonomicko-správní fakulta

Členství členů dozorčí rady Triglav pojišťovny, a.s. v orgánech jiných právnických osob:

Tedo Djekanović: člen představenstva v TRIGLAV INT, HOLDINŠKA DRUŽBA, D.D, člen dozorčí rady v TRIGLAV OSIGURANJE A.D.O.

Blaž Jakič: člen představenstva v TRIGLAV OSIGURANJE, A.D., člen dozorčí rady v TRIGLAV NEPREMIČNINE, UPRAVLJANJE, SVETOVANJE IN TRGOVANJE Z LASTNIMI NEPREMIČNINAMI, D.O.O., člen dozorčí rady v TRIGLAV AVTOSERVIS, D.O.O.

K 30.9.2014 Triglav pojišťovna, a.s. nevidovala žádné úvěry nebo půjčky poskytnuté členům dozorčí rady nebo představenstva a žádné záruky vydané za členy dozorčí rady nebo představenstva.

Akcionář Triglav pojišťovny, a.s.

Jediným akcionářem Triglav pojišťovny, a.s. je Triglav INT, holdingová společnost, d. d.

Obchodní firma	Triglav INT, holdinška družba, d. d.
Právní forma	akciová společnost
Sídlo	Miklošičeva cesta 19, Ljubljana 1000
Podíl na kapitálu	100%, přímý
Podíl na hlasovacích právech	100%, přímý

Souhrnná výše pohledávek a závazků Triglav pojišťovny, a.s. vůči podnikům ve skupině:

Pohledávky a závazky vůči podnikům ve skupině

Název společnosti	Pohledávky				Závazky			
	9/2014	6/2014	3/2014	12/2013	9/2014	6/2014	3/2014	12/2013
Triglav Re, d.d., Slovinsko	33 023	36 271	32 598	70 610	36 701	30 520	42 128	39 966
ZAVAROVALNICA Triglav, d.d.	0	0	0	0	793	1 001	811	4 421
Triglav osiguranje, d.d.	0	0	0	0	46	50	55	56
Triglav osiguranje, a.d.	0	0	0	0	0	0	0	0
Celkem:	33 023	36 271	32 598	70 610	37 540	31 571	42 994	44 443

K 30.9.2014 Triglav pojišťovna, a.s. nevydala žádné záruky a ani nepřijala žádné záruky od Triglav INT, d.d.

Grafické znázornění skupiny Triglav

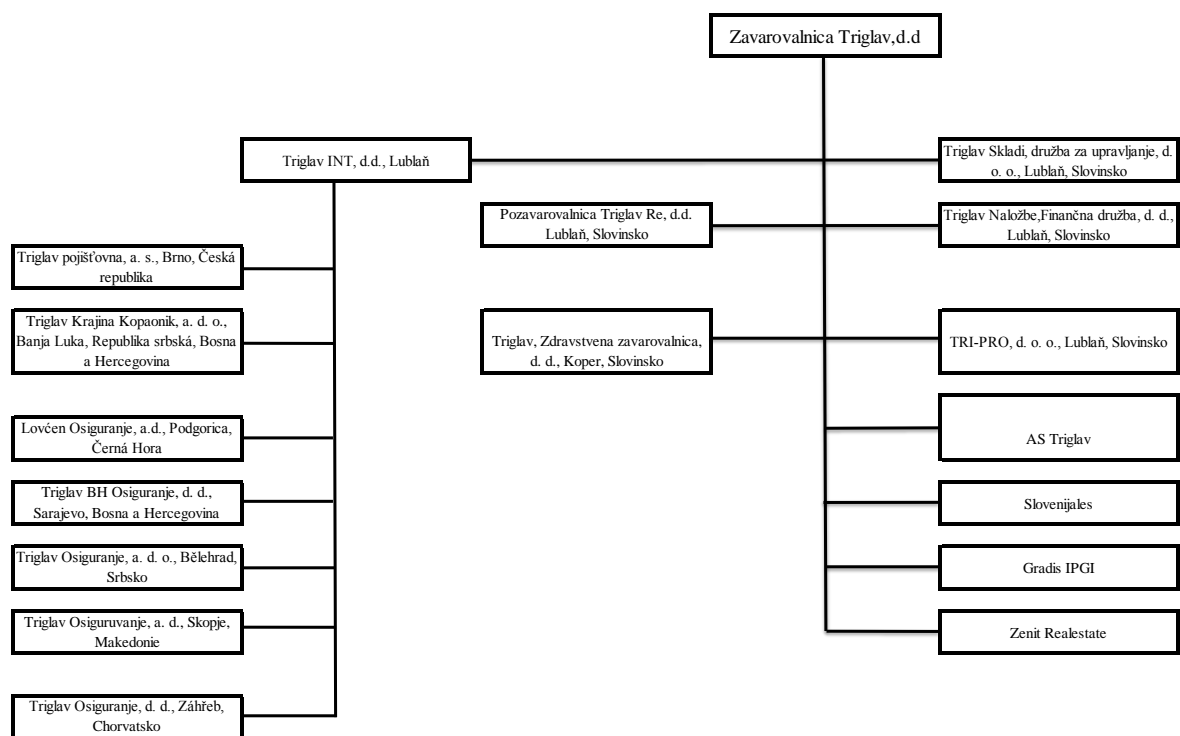

Finanční ukazatele Triglav pojišťovny, a.s.

Poměrové ukazatele

Ukazatel	9/2014	6/2014	3/2014	12/2013
Disponibilní míra solventnosti	128 581	145 355	172 576	100 086
Požadovaná míra solventnosti	108 326	109 187	107 579	105 446
Zákonná výše garančního fondu	120 000	120 000	120 000	120 000
Poměr disponibilní a požadované míry solventnosti	1,19	1,33	1,60	0,95
Poměr garančního fondu a součtu položek podle § 18	0,75	0,75	0,75	0,75
Rentabilita průměrných aktiv (ROAA)	-0,64%	-1,80%	0,21%	-8,41%
Rentabilita průměrného vlastního kapitálu (ROAE)	-4,41%	-11,90%	1,28%	-55,51%
Combined ratio	117,01%	117,09%	102,21%	123,80%

* výpočet combined ratia dle Přílohy č. 5 k vyhlášce č. 434/2009 Sb

Triglav pojišťovna, a.s.
Rozvaha k 30. září 2014
(V tisících Kč)

Sídlo společnosti: Novobranská 544/1, 602 00 Brno

IČ: 25073958

Legenda	9/2014 Hrubá výše	9/2014 Úprava	9/2014 Čistá výše	6/2014 Čistá výše	3/2014 Čistá výše	12/2013 Čistá výše
I. AKTIVA						
B. Dlouhodobý nehmotný majetek, z toho:	57 713	31 635	26 078	24 236	19 094	20 679
a) zřizovací výdaje	43	43				
C. Finanční umístění (investice)	714 320		714 320	757 233	820 814	767 342
I. Pozemky a stavby (nemovitosti), z toho:				70 000	70 000	70 000
a) provozní nemovitosti				70 000	70 000	70 000
III. Jiná finanční umístění	714 320		714 320	687 233	750 814	697 342
1. Akcie a ostatní cenné papíry s proměnlivým výnosem, ostatní podíly	37 014		37 014	37 546	36 021	37 104
2. Dluhové cenné papíry	664 306		664 306	649 687	685 793	612 368
a) cenné papíry oceňované reálnou hodnotou proti účtům nákladů a výnosů	664 306		664 306	649 687	685 793	612 368
5. Depozita u finančních institucí	13 000		13 000		29 000	47 870
E. Dlužníci	331 840	34 819	297 021	243 112	236 417	229 131
I. Pohledávky z operací přímého pojištění	284 555	34 819	249 736	193 486	190 975	146 395
1. Pohledávky za pojistníky, z toho:	266 131	33 172	232 959	176 709	174 198	129 618
2. Pohledávky za pojišťovacími zprostředkovateli, z toho:	18 424	1 647	16 777	16 777	16 777	16 777
II. Pohledávky z operací zajištění, z toho:	35 113		35 113	38 362	34 689	72 701
III. Ostatní pohledávky, z toho:	12 172		12 172	11 264	10 753	10 035
F. Ostatní aktiva	45 716	27 319	18 397	22 923	15 122	9 782
I. Dlouhodobý hmotný majetek, jiný než pozemky a stavby (nemovitosti), a zásoby	38 523	27 319	11 204	9 744	6 148	6 832
II. Hotovost na účtech u finančních institucí a hotovost v pokladně	7 193		7 193	13 179	8 974	2 950
G. Přechodné účty aktiv	40 910		40 910	40 137	41 636	39 308
I. Naběhlé úroky a nájemné	1 179		1 179	774	555	104
II. Odložené pořizovací náklady na pojistné smlouvy, v tom odděleně:	13 745		13 745	13 938	16 262	15 738
b) v neživotním pojištění	13 745		13 745	13 938	16 262	15 738
III. Ostatní přechodné účty aktiv, z toho:	25 986		25 986	25 425	24 819	23 466
a) dohadné položky aktivní	22 268		22 268	22 268	22 268	22 268
AKTIVA CELKEM	1 190 499	93 773	1 096 726	1 087 641	1 133 083	1 066 242

Legenda	9/2014	6/2014	3/2014	12/2013
II. PASIVA				
A. Vlastní kapitál	154 659	169 591	191 670	120 765
I. Základní kapitál, z toho:	428 500	428 500	428 500	360 000
IV. Ostatní kapitálové fondy		27 640	27 640	27 640
V. Rezervní fond a ostatní fondy ze zisku				
VI. Nerozdělený zisk minulých účetních období nebo neuhrazená ztráta minulých účetních období	-266 875	-266 875	-266 875	-176 100
VII. Zisk nebo ztráta běžného účetního období	-6 966	-19 674	2 405	-90 775
C. Technické rezervy	752 635	750 676	758 056	741 502
1. Rezerva na nezasloužené pojistné				
a) hrubá výše	239 886	239 585	246 807	243 530
b) podíl zajišťovatelů (-)	52 753	187 133	54 048	185 537
3. Rezerva na pojistná plnění				
a) hrubá výše	628 410	652 413	657 426	630 160
b) podíl zajišťovatelů (-)	175 959	452 451	205 470	446 943
6. Ostatní technické rezervy				
a) hrubá výše	6 213	6 213	6 213	6 213
b) podíl zajišťovatelů (-)		6 213	6 213	6 213
9. Rezerva na závazky Kanceláře				
a) hrubá výše	106 838	111 983	122 272	122 272
b) podíl zajišťovatelů (-)		106 838	111 983	122 272
E. Rezervy	1 649	1 649	1 649	1 649
3. Ostatní rezervy	1 649	1 649	1 649	1 649
G. Věřitelé	132 687	110 557	125 660	146 211
I. Závazky z operací přímého pojištění, z toho:	76 552	56 865	59 163	77 957
II. Závazky z operací zajištění, z toho:	37 817	31 635	43 243	41 081
V. Ostatní závazky, z toho:	18 318	22 057	23 254	27 173
a) daňové závazky a závazky ze sociálního zabezpečení	885	2 679	5 039	4 396
H. Přechodné účty pasiv	55 096	55 168	56 048	56 115
I. Výdaje příštích období a výnosy příštích období	11 088	11 088	11 088	11 155
II. Ostatní přechodné účty pasiv, z toho:	44 008	44 080	44 960	44 960
a) dohadné položky pasivní	44 008	44 080	44 960	44 960
PASIVA CELKEM	1 096 726	1 087 641	1 133 083	1 066 242

Triglav pojišťovna, a.s.

Výkaz zisku a ztráty za období leden až září 2014

(V tisících Kč)

Sídlo společnosti: Novobranská 544/1, 602 00 Brno

IČ: 25073958

Legenda	9/2014	9/2014	9/2014	6/2014	3/2014	12/2013
	Základna	Mezisoučet	Výsledek	Výsledek	Výsledek	Výsledek
I. TECHNICKÝ ÚČET K NEŽIVOTNÍMU POJIŠTĚNÍ	x	x	x	x	x	x
1. Zasloužené pojistné, očištěné od zajištění:	x	x	x	x	x	x
a) předepsané hrubé pojistné	484 218	x	x	x	x	x
b) pojistné postoupené zajišťovatelům (-)	118 442	365 776	x	x	x	x
c) změna stavu hrubé výše rezervy na nezasloužené pojistné (+/-)	-3 644	x	x	x	x	x
d) změna stavu rezervy na nezasloužené pojistné, podíl zajišťovatelů (+/-)	1 177	-4 821	370 597	254 158	152 113	526 031
2. Převedené vnosy z finančního umístění (investic) z Netechnického účtu (položka III.6.)	x	x	48 303	18 540	4 950	14 652
3. Ostatní technické vnosy, očištěné od zajištění	x	x	959	640	426	1 279
4. Náklady na pojistná plnění, očištěné od zajištění:	x	x	x	x	x	x
a) náklady na pojistná plnění:	x	x	x	x	x	x
aa) hrubá výše	387 012	x	x	x	x	x
bb) podíl zajišťovatelů (-)	106 547	280 465	x	x	x	x
b) změna stavu rezervy na pojistná plnění:	x	x	x	x	x	x
aa) hrubá výše	-1 750	x	x	x	x	x
bb) podíl zajišťovatelů (-)	-33 138	31 388	311 853	213 465	111 354	459 615
5. Změna stavu ostatních technických rezerv, očištěné od zajištění (+/-)	x	x	-15 434	-10 289		-28 289
6. Prémie a slevy, očištěné od zajištění	x	x				
7. Čistá výše provozních nákladů:	x	x	x	x	x	x
a) pořizovací náklady na pojistné smlouvy	x	36 755	x	x	x	x
b) změna stavu časově rozlišených pořizovacích nákladů (+/-)	x	1 993	x	x	x	x
c) správní režie	x	107 588	x	x	x	x
d) provize od zajišťovatelů a podíly na ziscích (-)	x	24 545	121 791	84 140	44 114	191 619
8. Ostatní technické náklady, očištěné od zajištění	x	x	6 822	4 832		11 981
9. Změna stavu v vyrovnávací rezervy (+/-)	x	x				
10. Mezisoučet, zůstatek (výsledek) Technického účtu k neživotnímu pojištění (položka III.1.)	x	x	-5 173	-18 810	2 021	-92 964

Legenda	9/2014 Základna	9/2014 Mezisoučet	9/2014 Výsledek	6/2014 Výsledek	3/2014 Výsledek	12/2013 Výsledek
III. NETECHNICKÝ ÚČET	x	x	x	x	x	x
1. Výsledek Technického účtu k neživotnímu pojištění (položka I.10.)	x	x	-5 173	-18 810	2 021	-92 964
2. Výsledek Technického účtu k životnímu pojištění (položka II.13.)	x	x				
3. Výnosy z finančního umístění (investic):	x	x	x	x	x	x
a) výnosy z podílů se zvláštním uvedením těch, které pocházejí z ovládaných osob	x		x	x	x	x
b) výnosy z ostatního finančního umístění (investic), se zvláštním uvedením těch, které pocházejí z ovládaných osob, v tom:	x	x	x	x	x	x
aa) výnosy z pozemků a staveb (nemovitosti)	1 554	x	x	x	x	x
bb) výnosy z ostatních investic	7 653	9 207	x	x	x	x
c) změny hodnoty finančního umístění (investic)	x	23 090	x	x	x	x
d) výnosy z realizace finančního umístění (investic)	x	172 847	205 144	77 497	14 344	173 288
4. Převedené výnosy finančního umístění (investic) z Technického účtu k životnímu pojištění (položka II.12.)	x	x				
5. Náklady na finanční umístění (investice):	x	x	x	x	x	x
a) náklady na správu finančního umístění (investic), včetně úroků	x	1 760	x	x	x	x
b) změny hodnoty finančního umístění (investic)	x	7 719	x	x	x	x
c) náklady spojené s realizací finančního umístění (investic)	x	147 362	156 841	58 957	9 394	158 636
6. Převod výnosů z finančního umístění (investic) na Technický účet k neživotnímu pojištění (položka I.2.)	x	x	48 303	18 540	4 950	14 652
7. Ostatní výnosy	x	x		900	1 800	5 400
8. Ostatní náklady	x	x	1 756	1 736	1 405	3 168
9. Daň z příjmů z běžné činnosti	x	x				
10. Zisk nebo ztráta z běžné činnosti po zdanění	x	x	-6 929	-19 646	2 416	-90 732
15. Ostatní daně neuvedené v předcházejících položkách	x	x	37	28	11	43
16. Zisk nebo ztráta za účetní období	x	x	-6 966	-19 674	2 405	-90 775