



TRIGLAV POJIŠŤOVNA, a.s.

**Čtvrtletní zpráva Triglav pojišťovny, a.s.**  
**k 30.6.2014**

## Údaje o Triglav pojišťovně, a.s.

Obchodní firma	Triglav pojišťovna, a.s.
Právní forma	akciová společnost
Sídlo	Novobranská 544/1 Brno 602 00 <a href="http://www.triglav.cz">www.triglav.cz</a>
Identifikační číslo	250 73 958
Daňové identifikační číslo	CZ250 73 958
Vznik	akciová společnost Triglav pojišťovna, a.s. byla založena podle zakladatelské smlouvy sepsané dne 1.8.1996, a to jednorázově, bez veřejné nabídky akcií v souladu s ust. §172 ObchZ
Datum zápisu do Obchodního rejstříku	3.9.1996
Poslední změna v Obchodním rejstříku	26.3.2014
Účel poslední změny	zápis změny základního kapitálu z 360 000 000 Kč na 428 500 000 Kč a s tím související změny počtu akcií z 3 600 ks na 4 285 ks.
Základní kapitál	428 500 000Kč splaceno 100 %
Předmět podnikání	<ul style="list-style-type: none"><li>- provozování pojišťovací činnosti dle ust. §7 odst. 3 zákona č.363/1999Sb., o pojišťovnictví a o změně některých souvisejících zákonů, ve znění pozdějších předpisů v rozsahu pojistných odvětví číslo 1,3,7,8,9,10,13,16,18 neživotních pojištění uvedených v části B přílohy k zákonu o pojišťovnictví</li><li>- provozování činností souvisejících s pojišťovací činností dle3 odst. 4 zákona o pojišťovnictví:</li><li>- zprostředkovatelská činnost podle zákona o pojišťovnictví</li><li>- poradenská činnost související s pojištěním fyzických a právnických osob podle zákona o pojišťovnictví</li><li>- šetření pojistných událostí prováděné na základě smlouvy s pojišťovnou podle zákona o pojišťovnictví</li></ul>

- vzdělávací činnost pro pojišťovací zprostředkovatele a samostatné likvidátory pojistných událostí.
- provozování zajišťovací činnosti pro neživotní zajištění

Všechny činnosti uvedené v Obchodním rejstříku – viz výše, Triglav pojišťovna, a.s. skutečně vykonává. Žádná činnost vykonávaná nebo poskytovaná nebyla Českou národní bankou omezena nebo pozastavena.

### **Akcie**

Druh	kmenové
Forma	na jméno
Podoba	zaknihované
Počet	4 285 ks
Jmenovitá hodnota	100 000Kč
Celkový objem	428 500 000Kč

Triglav pojišťovna k 30. 06. 2014 nedržela žádné vlastní akcie, zatímni listy ani jiné účastnické cenné papíry.

V průběhu 2. kvartálu 2014 končícího 30.6. nebyl základní kapitál navýšen.

K 30.06.2014 činil průměrný počet přepočtených zaměstnanců 122 osob.

## Organizační struktura Triglav pojišťovny, a.s.

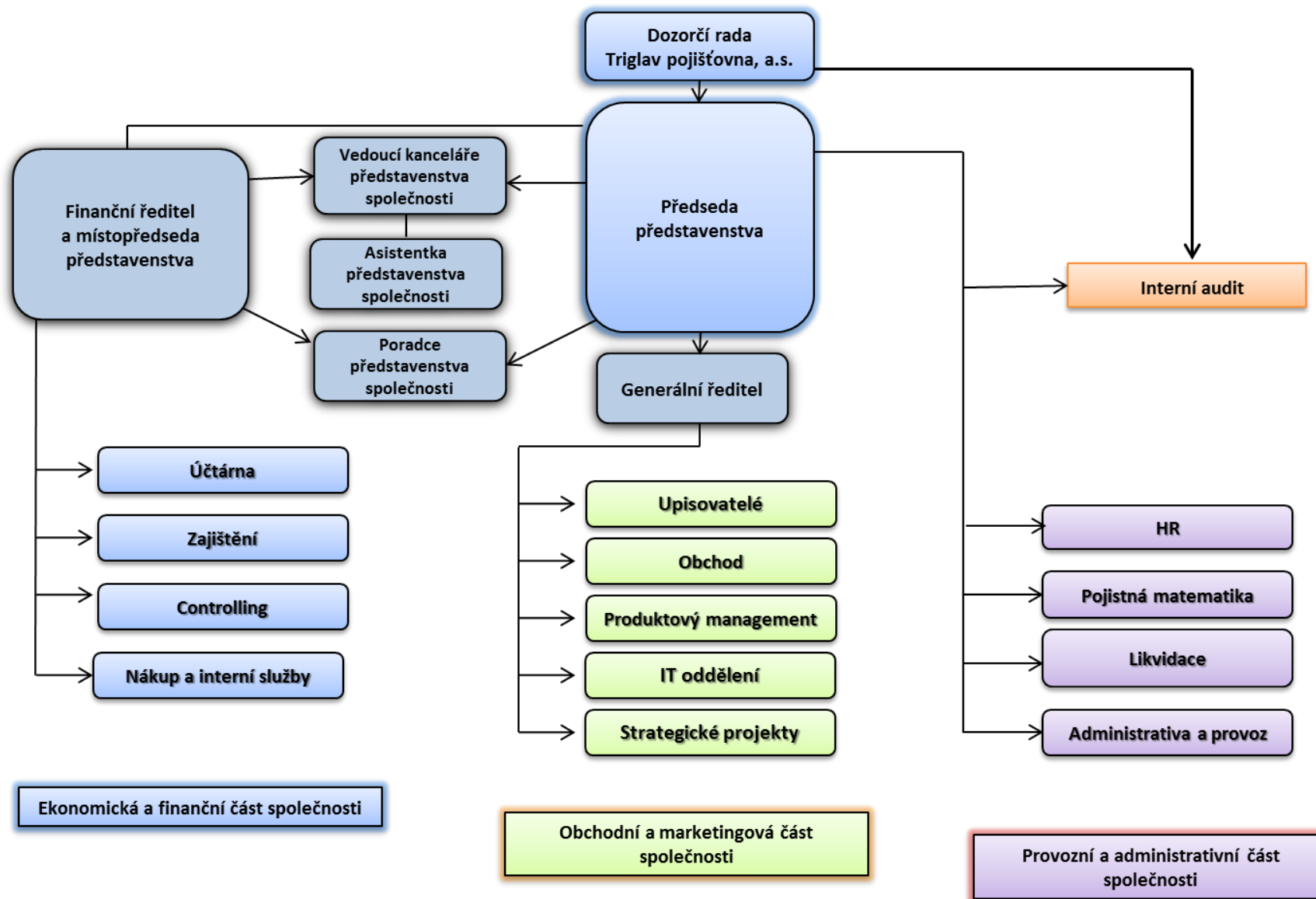

## Členové představenstva

Jméno	Mag. Miha Vittori
Funkce	předseda představenstva
Vznik funkce	5.2.2014
Vznik členství	17.5.2012
Praxe	Zavarovalnica Triglav, d.d.
Vzdělání	Univerzita v Lublani, Ekonomická fakulta

Jméno	Dr.Ing.Petr Mikulenk
Funkce	člen představenstva
Vznik funkce	5.2.2014
Vznik členství	29.1.2010
Praxe	EASTERN SUGAR ČESKÁ REPUBLIKA, a.s., ALSTOM Power, s.r.o.
Vzdělání	TES Media, spol. s r.o., POCLAIN HYDRAULICS, s.r.o. Mendelova zemědělská a lesnická univerzita v Brně

Členové představenstva nejsou členy v orgánech jiných právnických osob.

## Členové dozorčí rady

Jméno	Tedo Djekanović
Funkce	předseda dozorčí rady
Vznik funkce	27.11. 2013
Vznik členství	30.10.2013
Praxe	Zavarovalnica Triglav, d.d. Zavarovalnica Maribor, d.d.
Vzdělání	Univerzita v Lublani, Ekonomická fakulta

Jméno	Blaž Jakič
Funkce	člen dozorčí rady
Vznik členství	30.10.2013
Praxe	Zavarovalnica Triglav, d.d. Slovenijales, d.d.
Vzdělání	Univerzita v Lublani, Ekonomická fakulta; Univerzita v Londýně, Londýnská škola za ekonomii a politické vědy

Jméno	Ing. Šárka Vodičková
Funkce	člen dozorčí rady
Vznik členství	7.12.2009
Praxe	Triglav pojišťovna, a.s
Vzdělání	Masarykova univerzita v Brně, Ekonomicko-správní fakulta

Členství členů dozorčí rady Triglav pojišťovny, a.s. v orgánech jiných právnických osob:

Tedo Djekanović: člen představenstva v TRIGLAV INT, HOLDINŠKA DRUŽBA, D.D, člen dozorčí rady v TRIGLAV OSIGURANJE A.D.O.

Blaž Jakič: člen představenstva v TRIGLAV OSIGURANJE, A.D., člen dozorčí rady v TRIGLAV NEPREMIČNINE, UPRAVLJANJE, SVETOVANJE IN TRGOVANJE Z LASTNIMI NEPREMIČNINAMI, D.O.O., člen dozorčí rady v TRIGLAV AVTOSERVIS, D.O.O.

K 30.6.2014 Triglav pojišťovna, a.s. neevidovala žádné úvěry nebo půjčky poskytnuté členům dozorčí rady nebo představenstva a žádné záruky vydané za členy dozorčí rady nebo představenstva.

## **Akcionář Triglav pojišťovny, a.s.**

Jediným akcionářem Triglav pojišťovny, a.s. je Triglav INT, holdingová společnost, d. d.

Obchodní firma	Triglav INT, holdinška družba, d. d.
Právní forma	akciová společnost
Sídlo	Miklošičeva cesta 19, Ljubljana 1000
Podíl na kapitálu	100%, přímý
Podíl na hlasovacích právech	100%, přímý

Souhrnná výše pohledávek a závazků Triglav pojišťovny, a.s. vůči podnikům ve skupině:

### **Pohledávky a závazky vůči podnikům ve skupině**

Název společnosti	Pohledávky				Závazky			
	6/2014	3/2014	12/2013	9/2013	6/2014	3/2014	12/2013	9/2013
Triglav Re, d.d., Slovinsko	36 271	32 598	70 610	62 313	30 520	42 128	39 966	37 565
ZAVAROVALNICA Triglav, d.d.	0	0	0	0	1 001	811	4 421	737
Triglav osiguranje, d.d.	0	0	0	0	50	55	56	46
Triglav osiguranje, a.d.	0	0	0	0	0	0	0	93
<b>Celkem:</b>	<b>36 271</b>	<b>32 598</b>	<b>70 610</b>	<b>62 313</b>	<b>31 571</b>	<b>42 994</b>	<b>44 443</b>	<b>38 441</b>

K 30.6.2014 Triglav pojišťovna, a.s. nevydala žádné záruky a ani nepřijala žádné záruky od Triglav INT, d.d.

## Grafické znázornění skupiny Triglav

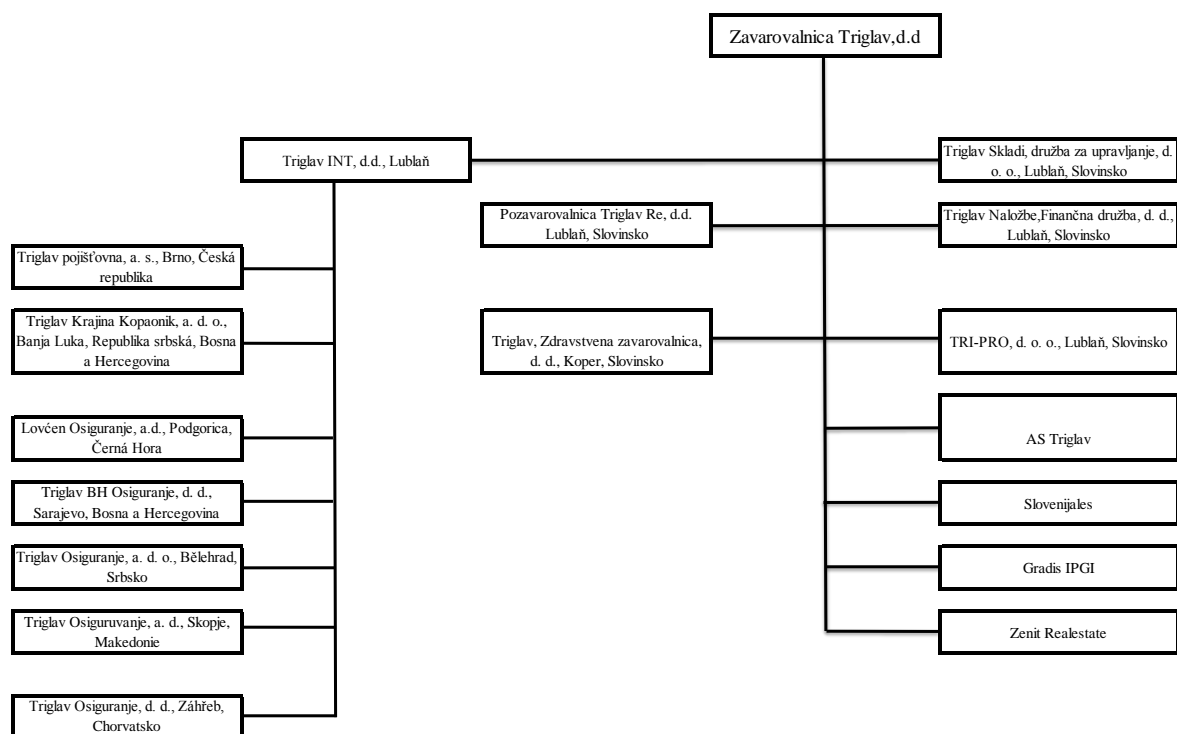



## Finanční ukazatele Triglav pojišťovny, a.s.

### Poměrové ukazatele

Ukazatel	6/2014	3/2014	12/2013	9/2013
Disponibilní míra solventnosti	145 355	172 576	100 086	147 608
Požadovaná míra solventnosti	109 187	107 579	105 446	103 872
Zákonná výše garančního fondu	120 000	120 000	120 000	120 000
Poměr disponibilní a požadované míry solventnosti	1,33	1,60	0,95	1,42
Poměr garančního fondu a součtu položek podle § 18	0,75	0,75	0,75	0,75
Rentabilita průměrných aktiv (ROAA)	-1,80%	0,21%	-8,41%	-4,14%
Rentabilita průměrného vlastního kapitálu (ROAE)	-11,90%	1,28%	-55,51%	-23,94%
Combined ratio	117,09%	102,21%	123,80%	116,91%

\* výpočet combined ratia dle Přílohy č. 5 k vyhlášce č. 434/2009 Sb

**Triglav pojišťovna, a.s.**  
**Rozvaha k 30. červnu 2014**  
(V tisících Kč)

Sídlo společnosti: Novobranská 544/1, 602 00 Brno

IČ: 25073958

Legenda	6/2014 Hrubá výše	6/2014 Úprava	6/2014 Čistá výše	3/2014 Čistá výše	12/2013 Čistá výše	9/2013 Čistá výše
I. AKTIVA						
B. Dlouhodobý nehmotný majetek, z toho:	54 032	29 796	24 236	19 094	20 679	13 365
a) zřizovací výdaje	43	43				
C. Finanční umístění (investice)	757 233		757 233	820 814	767 342	778 658
I. Pozemky a stavby (nemovitosti), z toho:	70 000		70 000	70 000	70 000	70 000
a) provozní nemovitosti	70 000		70 000	70 000	70 000	70 000
III. Jiná finanční umístění	687 233		687 233	750 814	697 342	708 658
1. Akcie a ostatní cenné papíry s proměnlivým výnosem, ostatní podíly	37 546		37 546	36 021	37 104	34 918
2. Dluhové cenné papíry	649 687		649 687	685 793	612 368	618 095
a) cenné papíry oceňované reálnou hodnotou proti účtům nákladů a výnosů	649 687		649 687	685 793	612 368	618 095
5. Depozita u finančních institucí				29 000	47 870	55 645
E. Dlužníci	277 931	34 819	243 112	236 417	229 131	240 782
I. Pohledávky z operací přímého pojištění	228 305	34 819	193 486	190 975	146 395	162 943
1. Pohledávky za pojistníky, z toho:	209 881	33 172	176 709	174 198	129 618	148 175
2. Pohledávky za pojišťovacími zprostředkovateli, z toho:	18 424	1 647	16 777	16 777	16 777	14 768
II. Pohledávky z operací zajištění, z toho:	38 362		38 362	34 689	72 701	66 916
III. Ostatní pohledávky, z toho:	11 264		11 264	10 753	10 035	10 923
F. Ostatní aktiva	49 373	26 450	22 923	15 122	9 782	15 467
I. Dlouhodobý hmotný majetek, jiný než pozemky a stavby (nemovitosti), a zásoby	36 194	26 450	9 744	6 148	6 832	6 947
II. Hotovost na účtech u finančních institucí a hotovost v pokladně	13 179		13 179	8 974	2 950	8 520
G. Přechodné účty aktiv	40 137		40 137	41 636	39 308	35 482
I. Naběhlé úroky a nájemné	774		774	555	104	177
II. Odložené pořizovací náklady na pojistné smlouvy, v tom odděleně:	13 938		13 938	16 262	15 738	13 644
b) v neživotním pojištění	13 938		13 938	16 262	15 738	13 644
III. Ostatní přechodné účty aktiv, z toho:	25 425		25 425	24 819	23 466	21 661
a) dohadné položky aktivní	22 268		22 268	22 268	22 268	19 689
<b>AKTIVA CELKEM</b>	<b>1 178 706</b>	<b>91 065</b>	<b>1 087 641</b>	<b>1 133 083</b>	<b>1 066 242</b>	<b>1 083 754</b>

Legenda	6/2014	3/2014	12/2013	9/2013
<b>II. PASIVA</b>				
A. Vlastní kapitál	169 591	191 670	120 765	160 973
I. Základní kapitál, z toho:	428 500	428 500	360 000	360 000
IV. Ostatní kapitálové fondy	27 640	27 640	27 640	22 403
V. Rezervní fond a ostatní fondy ze zisku				
VI. Nerozdělený zisk minulých účetních období nebo neuhrazená ztráta minulých účetních období	-266 875	-266 875	-176 100	-176 100
VII. Zisk nebo ztráta běžného účetního období	-19 674	2 405	-90 775	-45 330
C. Technické rezervy	750 676	758 056	741 502	737 256
1. Rezerva na nezasloužené pojistné				
a) hrubá výše	239 585	246 807	243 530	231 299
b) podíl zajišťovatelů (-)	54 048	185 537	190 137	191 954
3. Rezerva na pojistná plnění				
a) hrubá výše	652 413	657 426	630 160	689 188
b) podíl zajišťovatelů (-)	205 470	446 943	439 434	421 063
6. Ostatní technické rezervy				
a) hrubá výše	6 213	6 213	6 213	
b) podíl zajišťovatelů (-)		6 213	6 213	6 213
9. Rezerva na závazky Kanceláře				
a) hrubá výše	111 983	122 272	122 272	133 993
b) podíl zajišťovatelů (-)		111 983	122 272	122 272
E. Rezervy	1 649	1 649	1 649	
3. Ostatní rezervy	1 649	1 649	1 649	
G. Věřitelé	110 557	125 660	146 211	139 886
I. Závazky z operací přímého pojištění, z toho:	56 865	59 163	77 957	82 704
II. Závazky z operací zajištění, z toho:	31 635	43 243	41 081	38 423
V. Ostatní závazky, z toho:	22 057	23 254	27 173	18 759
a) daňové závazky a závazky ze sociálního zabezpečení	2 679	5 039	4 396	8 650
H. Přechodné účty pasiv	55 168	56 048	56 115	45 639
I. Výdaje příštích období a výnosy příštích období	11 088	11 088	11 155	10 895
II. Ostatní přechodné účty pasiv, z toho:	44 080	44 960	44 960	34 744
a) dohadné položky pasivní	44 080	44 960	44 960	34 755
<b>PASIVA CELKEM</b>	<b>1 087 641</b>	<b>1 133 083</b>	<b>1 066 242</b>	<b>1 083 754</b>

# Triglav pojišťovna, a.s.

## Výkaz zisku a ztráty za období leden až červen 2014

(V tisících Kč)

Sídlo společnosti: Novobranská 544/1, 602 00 Brno

IČ: 25073958

Legenda	6/2014 Základna	6/2014 Mezisoučet	6/2014 Výsledek	3/2014 Výsledek	12/2013 Výsledek	9/2013 Výsledek
I. TECHNICKÝ ÚČET K NEŽIVOTNÍMU POJIŠTĚNÍ	x	x	x	x	x	x
1. Zasloužené pojistné, očištěné od zajištění:	x	x	x	x	x	x
a) předepsané hrubé pojistné	327 343	x	x	x	x	x
b) pojistné postoupené zajišťovatelům (-)	79 602	247 741	x	x	x	x
c) změna stavu hrubé výše rezervy na nezasloužené pojistné (+/-)	-3 945	x	x	x	x	x
d) změna stavu rezervy na nezasloužené pojistné, podíl zajišťovatelů (+/-)	2 472	-6 417	254 158	152 113	526 031	408 436
2. Převedené vnosy z finančního umístění (investic) z Netechnického účtu (položka III.6.)	x	x	18 540	4 950	14 652	3 770
3. Ostatní technické vnosy, očištěné od zajištění	x	x	640	426	1 279	251
4. Náklady na pojistná plnění, očištěné od zajištění:	x	x	x	x	x	x
a) náklady na pojistná plnění:	x	x	x	x	x	x
aa) hrubá výše	254 843	x	x	x	x	x
bb) podíl zajišťovatelů (-)	67 258	187 585	x	x	x	x
b) změna stavu rezervy na pojistná plnění:	x	x	x	x	x	x
aa) hrubá výše	22 253	x	x	x	x	x
bb) podíl zajišťovatelů (-)	-3 627	25 880	213 465	111 354	459 615	343 860
5. Změna stavu ostatních technických rezerv, očištěné od zajištění (+/-)	x	x	-10 289		-28 289	-22 781
6. Prémie a slevy, očištěné od zajištění	x	x				
7. Čistá výše provozních nákladů:	x	x	x	x	x	x
a) pořizovací náklady na pojistné smlouvy	x	24 995	x	x	x	x
b) změna stavu časově rozlišených pořizovacích nákladů (+/-)	x	1 800	x	x	x	x
c) správní režie	x	73 465	x	x	x	x
d) provize od zajišťovatelů a podíly na ziscích (-)	x	16 120	84 140	44 114	191 619	133 659
8. Ostatní technické náklady, očištěné od zajištění	x	x	4 832		11 981	4 607
9. Změna stavu v vyrovnávací rezervy (+/-)	x	x				
10. Mezisoučet, zůstatek (výsledek) Technického účtu k neživotnímu pojištění (položka III.1.)	x	x	-18 810	2 021	-92 964	-46 888

Legenda	6/2014 Základna	6/2014 Mezisoučet	6/2014 Výsledek	3/2014 Výsledek	12/2013 Výsledek	9/2013 Výsledek
III. NETECHNICKÝ ÚČET	x	x	x	x	x	x
1. Výsledek Technického účtu k neživotnímu pojištění (položka I.10.)	x	x	-18 810	2 021	-92 964	-46 888
2. Výsledek Technického účtu k životnímu pojištění (položka II.13.)	x	x				
3. Výnosy z finančního umístění (investic):	x	x	x	x	x	x
a) výnosy z podílů se zvláštním uvedením těch, které pocházejí z ovládaných osob	x		x	x	x	x
b) výnosy z ostatního finančního umístění (investic), se zvláštním uvedením těch, které pocházejí z ovládaných osob, v tom:	x	x	x	x	x	x
aa) výnosy z pozemků a staveb (nemovitosti)	1 338	x	x	x	x	x
bb) výnosy z ostatních investic	3 764	5 102	x	x	x	x
c) změny hodnoty finančního umístění (investic)	x	17 614	x	x	x	x
d) výnosy z realizace finančního umístění (investic)	x	54 781	77 497	14 344	173 288	130 267
4. Převedené výnosy finančního umístění (investic) z Technického účtu k životnímu pojištění (položka II.12.)	x	x				
5. Náklady na finanční umístění (investice):	x	x	x	x	x	x
a) náklady na správu finančního umístění (investic), včetně úroků	x	1 418	x	x	x	x
b) změny hodnoty finančního umístění (investic)	x	3 017	x	x	x	x
c) náklady spojené s realizací finančního umístění (investic)	x	54 522	58 957	9 394	158 636	126 497
6. Převod výnosů z finančního umístění (investic) na Technický účet k neživotnímu pojištění (položka I.2.)	x	x	18 540	4 950	14 652	3 770
7. Ostatní výnosy	x	x	900	1 800	5 400	4 309
8. Ostatní náklady	x	x	1 736	1 405	3 168	2 709
9. Daň z příjmů z běžné činnosti	x	x				
10. Zisk nebo ztráta z běžné činnosti po zdanění	x	x	-19 646	2 416	-90 732	-45 288
15. Ostatní daně neuvedené v předcházejících položkách	x	x	28	11	43	42
16. Zisk nebo ztráta za účetní období	x	x	-19 674	2 405	-90 775	-45 330