



TRIGLAV POJIŠŤOVNA, a.s.

Čtvrtletní zpráva Triglav pojišťovny, a.s.
k 31.3.2014

Údaje o Triglav pojišťovně, a.s.

Obchodní firma	Triglav pojišťovna, a.s.
Právní forma	akciová společnost
Sídlo	Novobranská 544/1 Brno 602 00 www.triglav.cz
Identifikační číslo	250 73 958
Daňové identifikační číslo	CZ250 73 958
Vznik	akciová společnost Triglav pojišťovna, a.s. byla založena podle zakladatelské smlouvy sepsané dne 1.8.1996, a to jednorázově, bez veřejné nabídky akcií v souladu s ust. §172 ObchZ
Datum zápisu do Obchodního rejstříku	3.9.1996
Poslední změna v Obchodním rejstříku	26.3.2014
Účel poslední změny	zápis změny základního kapitálu z 360 000 000 Kč na 428 500 000 Kč a s tím související změny počtu akcií z 3 600 ks na 4 285 ks.
Základní kapitál	428 500 000Kč splaceno 100 %
Předmět podnikání	<ul style="list-style-type: none">- provozování pojišťovací činnosti dle ust. §7 odst. 3 zákona č.363/1999Sb., o pojišťovnictví a o změně některých souvisejících zákonů, ve znění pozdějších předpisů v rozsahu pojistných odvětví číslo 1,3,7,8,9,10,13,16,18 neživotních pojištění uvedených v části B přílohy k zákonu o pojišťovnictví- provozování činností souvisejících s pojišťovací činností dle3 odst. 4 zákona o pojišťovnictví:- zprostředkovatelská činnost podle zákona o pojišťovnictví- poradenská činnost související s pojištěním fyzických a právnických osob podle zákona o pojišťovnictví- šetření pojistných událostí prováděné na základě smlouvy s pojišťovnou podle zákona o pojišťovnictví

- vzdělávací činnost pro pojišťovací zprostředkovatele a samostatné likvidátory pojistných událostí.
- provozování zajišťovací činnosti pro neživotní zajištění

Všechny činnosti uvedené v Obchodním rejstříku – viz výše, Triglav pojišťovna, a.s. skutečně vykonává. Žádná činnost vykonávaná nebo poskytovaná nebyla Českou národní bankou omezena nebo pozastavena.

Akcie

Druh	kmenové
Forma	na jméno
Podoba	zaknihované
Počet	4 285 ks
Jmenovitá hodnota	100 000Kč
Celkový objem	428 500 000Kč

Triglav pojišťovna k 31. 03. 2014 nedržela žádné vlastní akcie, zatímni listy ani jiné účastnické cenné papíry.

V průběhu 1. kvartálu 2014 končícího 31.3. byl základní kapitál zvýšen upsáním 685 kmenových zaknihovaných akcií na jméno v celkové jmenovité hodnotě 68 500 000 Kč. Splaceno bylo 100 % těchto nově upsaných akcií.

K 31.03.2014 činil průměrný počet přepočtených zaměstnanců 122 osob.

Organizační struktura Triglav pojišťovny, a.s.

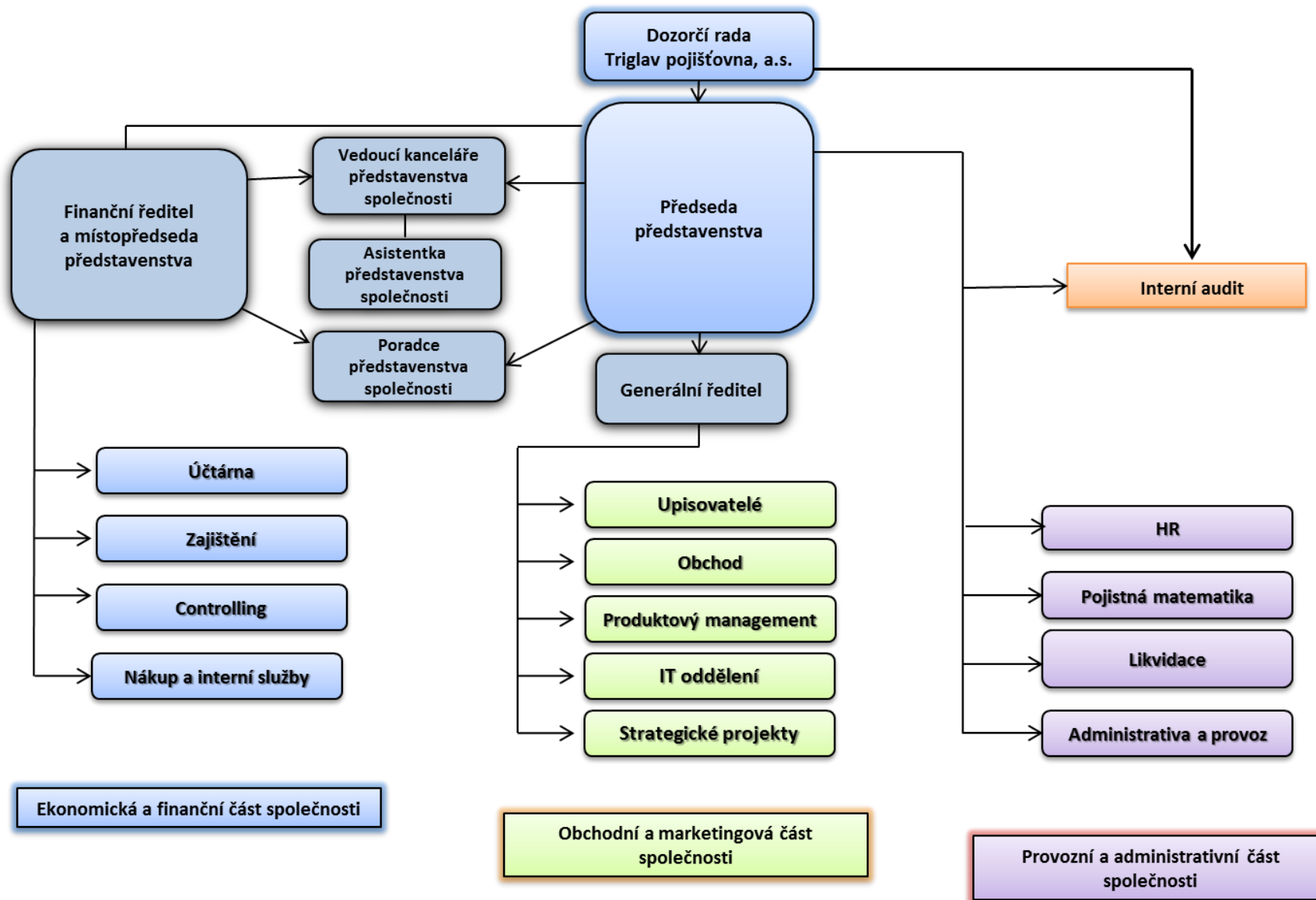

Členové představenstva

Jméno	Mag. Miha Vittori
Funkce	předseda představenstva
Vznik funkce	5.2.2014
Vznik členství	17.5.2012
Praxe	Zavarovalnica Triglav, d.d.
Vzdělání	Univerzita v Lublani, Ekonomická fakulta

Jméno	Dr.Ing.Petr Mikulenka
Funkce	člen představenstva
Vznik funkce	5.2.2014
Vznik členství	29.1.2010
Praxe	EASTERN SUGAR ČESKÁ REPUBLIKA, a.s., ALSTOM Power, s.r.o.
Vzdělání	TES Media, spol. s r.o., POCLAIN HYDRAULICS, s.r.o. Mendelova zemědělská a lesnická univerzita v Brně

Členové představenstva nejsou členy v orgánech jiných právnických osob.

Členové dozorčí rady

Jméno	Tedo Djekanović
Funkce	předseda dozorčí rady
Vznik funkce	27.11. 2013
Vznik členství	30.10.2013
Praxe	Zavarovalnica Triglav, d.d. Zavarovalnica Maribor, d.d.
Vzdělání	Univerzita v Lublani, Ekonomická fakulta

Jméno	Blaž Jakič
Funkce	člen dozorčí rady
Vznik členství	30.10.2013
Praxe	Zavarovalnica Triglav, d.d. Slovenijales, d.d.
Vzdělání	Univerzita v Lublani, Ekonomická fakulta; Univerzita v Londýně, Londýnská škola za ekonomii a politické vědy

Jméno	Ing. Šárka Vodičková
Funkce	člen dozorčí rady
Vznik členství	7.12.2009
Praxe	Triglav pojišťovna, a.s
Vzdělání	Masarykova univerzita v Brně, Ekonomicko-správní fakulta

Členství členů dozorčí rady Triglav pojišťovny, a.s. v orgánech jiných právnických osob:

Tedo Djekanović: člen představenstva v TRIGLAV INT, HOLDINŠKA DRUŽBA, D.D, člen dozorčí rady v TRIGLAV OSIGURANJE A.D.O.

Blaž Jakič: člen představenstva v TRIGLAV OSIGURANJE, A.D., člen dozorčí rady v TRIGLAV NEPREMIČNINE, UPRAVLJANJE, SVETOVANJE IN TRGOVANJE Z LASTNIMI NEPREMIČNINAMI, D.O.O., člen dozorčí rady v TRIGLAV AVTOSERVIS, D.O.O.

K 31.3.2014 Triglav pojišťovna, a.s. nevidovala žádné úvěry nebo půjčky poskytnuté členům dozorčí rady nebo představenstva a žádné záruky vydané za členy dozorčí rady nebo představenstva.

Akcionář Triglav pojišťovny, a.s.

Jediným akcionářem Triglav pojišťovny, a.s. je Triglav INT, holdingová společnost, d. d.

Obchodní firma	Triglav INT, holdinška družba, d. d.
Právní forma	akciová společnost
Sídlo	Miklošičeva cesta 19, Ljubljana 1000
Podíl na kapitálu	100%, přímý
Podíl na hlasovacích právech	100%, přímý

Souhrnná výše pohledávek a závazků Triglav pojišťovny, a.s. vůči podnikům ve skupině:

Pohledávky a závazky vůči podnikům ve skupině

Název společnosti	Pohledávky				Závazky			
	3/2014	12/2013	9/2013	6/2013	3/2014	12/2013	9/2013	6/2013
Triglav Re, d.d., Slovinsko	32 598	70 610	62 313	57 115	42 128	39 966	37 565	43 737
ZAVAROVALNICA Triglav, d.d.	0	0	0	0	811	4 421	737	27 108
Triglav osiguranje, d.d.	0	0	0	0	55	56	46	44
Triglav osiguranje, a.d.	0	0	0	0	0	0	93	0
Celkem:	32 598	70 610	62 313	57 115	42 994	44 443	38 441	70 889

K 31.3.2014 Triglav pojišťovna, a.s. nevydala žádné záruky a ani nepřijala žádné záruky od Triglav INT, d.d.

Grafické znázornění skupiny Triglav

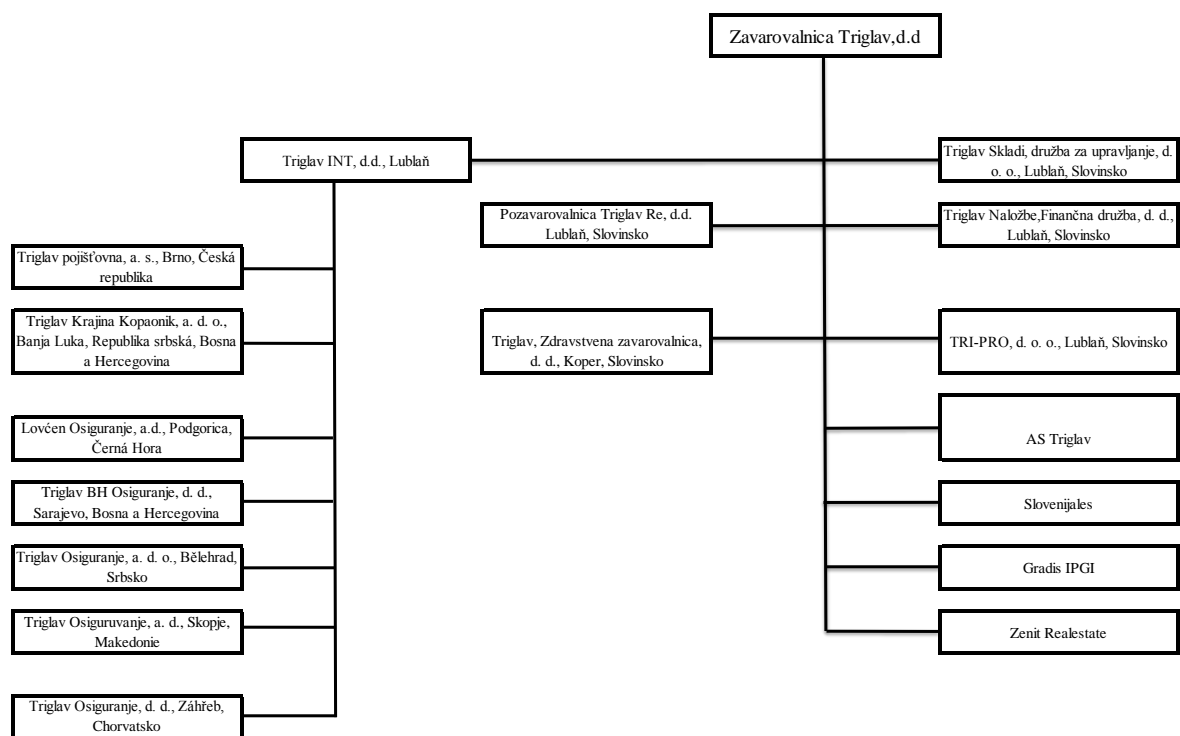

Finanční ukazatele Triglav pojišťovny, a.s.

Poměrové ukazatele

Ukazatel	3/2014	12/2013	9/2013	6/2013
Disponibilní míra solventnosti	172 576	100 086	147 608	152 176
Požadovaná míra solventnosti	107 579	105 446	103 872	113 554
Zákonná výše garančního fondu	120 000	120 000	120 000	120 000
Poměr disponibilní a požadované míry solventnosti	1,60	0,95	1,42	1,34
Poměr garančního fondu a součtu položek podle § 18	0,75	0,75	0,75	0,75
Rentabilita průměrných aktiv (ROAA)	0,21%	-8,41%	-4,14%	-4,13%
Rentabilita průměrného vlastního kapitálu (ROAE)	1,28%	-55,51%	-23,94%	-23,24%
Combined ratio	102,21%	123,80%	116,91%	112,86%

* výpočet combined ratia dle Přílohy č. 5 k vyhlášce č. 434/2009 Sb

Triglav pojišťovna, a.s.
Rozvaha k 31. březnu 2014
(V tisících Kč)

Sídlo společnosti: Novobranská 544/1, 602 00 Brno

IČ: 25073958

Legenda	3/2014 Hrubá výše	3/2014 Úprava	3/2014 Čistá výše	12/2013 Čistá výše	9/2013 Čistá výše	6/2013 Čistá výše
I. AKTIVA						
B. Dlouhodobý nehmotný majetek, z toho:	47 070	27 976	19 094	20 679	13 365	8 980
a) zřizovací výdaje	43	43				
C. Finanční umístění (investice)	820 814		820 814	767 342	778 658	805 118
I. Pozemky a stavby (nemovitosti), z toho:	70 000		70 000	70 000	70 000	70 000
a) provozní nemovitosti	70 000		70 000	70 000	70 000	70 000
III. Jiná finanční umístění	750 814		750 814	697 342	708 658	735 118
1. Akcie a ostatní cenné papíry s proměnlivým výnosem, ostatní podíly	36 021		36 021	37 104	34 918	32 288
2. Dluhové cenné papíry	685 793		685 793	612 368	618 095	662 410
a) cenné papíry oceňované reálnou hodnotou proti účtům nákladů a výnosů	685 793		685 793	612 368	618 095	662 410
5. Depozita u finančních institucí	29 000		29 000	47 870	55 645	40 420
E. Dlužníci	271 236	34 819	236 417	229 131	240 782	230 700
I. Pohledávky z operací přímého pojištění	225 794	34 819	190 975	146 395	162 943	161 324
1. Pohledávky za pojistníky, z toho:	207 370	33 172	174 198	129 618	148 175	145 602
2. Pohledávky za pojišťovacími zprostředkovateli, z toho:	18 424	1 647	16 777	16 777	14 768	15 722
II. Pohledávky z operací zajištění, z toho:	34 689		34 689	72 701	66 916	58 549
III. Ostatní pohledávky, z toho:	10 753		10 753	10 035	10 923	10 827
F. Ostatní aktiva	40 609	25 487	15 122	9 782	15 467	17 458
I. Dlouhodobý hmotný majetek, jiný než pozemky a stavby (nemovitosti), a zásoby	31 635	25 487	6 148	6 832	6 947	7 266
II. Hotovost na účtech u finančních institucí a hotovost v pokladně	8 974		8 974	2 950	8 520	10 192
G. Přechodné účty aktiv	41 636		41 636	39 308	35 482	35 339
I. Naběhlé úroky a nájemné	555		555	104	177	253
II. Odložené pořizovací náklady na pojistné smlouvy, v tom odděleně:	16 262		16 262	15 738	13 644	12 409
b) v neživotním pojištění	16 262		16 262	15 738	13 644	12 409
III. Ostatní přechodné účty aktiv, z toho:	24 819		24 819	23 466	21 661	22 677
a) dohadné položky aktivní	22 268		22 268	22 268	19 689	19 689
AKTIVA CELKEM	1 221 365	88 282	1 133 083	1 066 242	1 083 754	1 097 595

Legenda	3/2014	12/2013	9/2013	6/2013
II. PASIVA				
A. Vlastní kapitál	191 670	120 765	160 973	161 156
I. Základní kapitál, z toho:	428 500	360 000	360 000	360 000
IV. Ostatní kapitálové fondy	27 640	27 640	22 403	22 403
V. Rezervní fond a ostatní fondy ze zisku				
VI. Nerozdělený zisk minulých účetních období nebo neuhrazená ztráta minulých účetních období	-266 875	-176 100	-176 100	-176 100
VII. Zisk nebo ztráta běžného účetního období	2 405	-90 775	-45 330	-45 147
C. Technické rezervy	758 056	741 502	737 256	733 808
1. Rezerva na nezasloužené pojistné				
a) hrubá výše	246 807	243 530	231 299	226 176
b) podíl zajišťovatelů (-)	56 670	190 137	191 954	178 834
3. Rezerva na pojistná plnění				
a) hrubá výše	657 426	630 160	689 188	801 308
b) podíl zajišťovatelů (-)	217 992	439 434	421 063	424 429
6. Ostatní technické rezervy				
a) hrubá výše	6 213	6 213		
b) podíl zajišťovatelů (-)		6 213	6 213	
9. Rezerva na závazky Kanceláře				
a) hrubá výše	122 272	122 272	133 993	153 742
b) podíl zajišťovatelů (-)		122 272	133 993	153 742
E. Rezervy	1 649	1 649		
3. Ostatní rezervy	1 649	1 649		
G. Věřitelé	125 660	146 211	139 886	157 586
I. Závazky z operací přímého pojištění, z toho:	59 163	77 957	82 704	73 598
II. Závazky z operací zajištění, z toho:	43 243	41 081	38 423	45 662
V. Ostatní závazky, z toho:	23 254	27 173	18 759	38 326
a) daňové závazky a závazky ze sociálního zabezpečení	5 039	4 396	8 650	7 686
H. Přechodné účty pasiv	56 048	56 115	45 639	45 045
I. Výdaje příštích období a výnosy příštích období	11 088	11 155	10 895	10 857
II. Ostatní přechodné účty pasiv, z toho:	44 960	44 960	34 744	34 188
a) dohadné položky pasivní	44 960	44 960	34 755	34 190
PASIVA CELKEM	1 133 083	1 066 242	1 083 754	1 097 595

Triglav pojišťovna, a.s.

Výkaz zisku a ztráty za období leden až březen 2014

(V tisících Kč)

Sídlo společnosti: Novobranská 544/1, 602 00 Brno

IČ: 25073958

Legenda	3/2014 Základna	3/2014 Mezisoučet	3/2014 Výsledek	12/2013 Výsledek	9/2013 Výsledek	6/2013 Výsledek
I. TECHNICKÝ ÚČET K NEŽIVOTNÍMU POJIŠTĚNÍ	x	x	x	x	x	x
1. Zasloužené pojistné, očištěné od zajištění:	x	x	x	x	x	x
a) předepsané hrubé pojistné	197 117	x	x	x	x	x
b) pojistné postoupené zajišťovatelům (-)	46 821	150 296	x	x	x	x
c) změna stavu hrubé výše rezervy na nezasloužené pojistné (+/-)	3 277	x	x	x	x	x
d) změna stavu rezervy na nezasloužené pojistné, podíl zajišťovatelů (+/-)	5 094	-1 817	152 113	526 031	408 436	285 650
2. Převedené vnosy z finančního umístění (investic) z Netechnického účtu (položka III.6.)	x	x	4 950	14 652	3 770	-10 057
3. Ostatní technické vnosy, očištěné od zajištění	x	x	426	1 279	251	216
4. Náklady na pojistná plnění, očištěné od zajištění:	x	x	x	x	x	x
a) náklady na pojistná plnění:	x	x	x	x	x	x
aa) hrubá výše	117 833	x	x	x	x	x
bb) podíl zajišťovatelů (-)	24 850	92 983	x	x	x	x
b) změna stavu rezervy na pojistná plnění:	x	x	x	x	x	x
aa) hrubá výše	27 266	x	x	x	x	x
bb) podíl zajišťovatelů (-)	8 895	18 371	111 354	459 615	343 860	233 882
5. Změna stavu ostatních technických rezerv, očištěné od zajištění (+/-)	x	x		-28 289	-22 781	-3 032
6. Prémie a slevy, očištěné od zajištění	x	x				
7. Čistá výše provozních nákladů:	x	x	x	x	x	x
a) pořizovací náklady na pojistné smlouvy	x	20 197	x	x	x	x
b) změna stavu časově rozlišených pořizovacích nákladů (+/-)	x	-524	x	x	x	x
c) správní režie	x	33 494	x	x	x	x
d) provize od zajišťovatelů a podíly na ziscích (-)	x	9 053	44 114	191 619	133 659	88 505
8. Ostatní technické náklady, očištěné od zajištění	x	x		11 981	4 607	2 567
9. Změna stavu v vyrovnávací rezervy (+/-)	x	x				
10. Mezisoučet, zůstatek (výsledek) Technického účtu k neživotnímu pojištění (položka III.1.)	x	x	2 021	-92 964	-46 888	-46 113

Legenda	3/2014 Základna	3/2014 Mezisoučet	3/2014 Výsledek	12/2013 Výsledek	9/2013 Výsledek	6/2013 Výsledek
III. NETECHNICKÝ ÚČET	x	x	x	x	x	x
1. Výsledek Technického účtu k neživotnímu pojištění (položka I.10.)	x	x	2 021	-92 964	-46 888	-46 113
2. Výsledek Technického účtu k životnímu pojištění (položka II.13.)	x	x				
3. Výnosy z finančního umístění (investic):	x	x	x	x	x	x
a) výnosy z podílů se zvláštním uvedením těch, které pocházejí z ovládaných osob	x		x	x	x	x
b) výnosy z ostatního finančního umístění (investic), se zvláštním uvedením těch, které pocházejí z ovládaných osob, v tom:	x	x	x	x	x	x
aa) výnosy z pozemků a staveb (nemovitosti)	669	x	x	x	x	x
bb) výnosy z ostatních investic	1 724	2 393	x	x	x	x
c) změny hodnoty finančního umístění (investic)	x	5 054	x	x	x	x
d) výnosy z realizace finančního umístění (investic)	x	6 897	14 344	173 288	130 267	54 981
4. Převedené výnosy finančního umístění (investic) z Technického účtu k životnímu pojištění (položka II.12.)	x	x				
5. Náklady na finanční umístění (investice):	x	x	x	x	x	x
a) náklady na správu finančního umístění (investic), včetně úroků	x	323	x	x	x	x
b) změny hodnoty finančního umístění (investic)	x	2 299	x	x	x	x
c) náklady spojené s realizací finančního umístění (investic)	x	6 772	9 394	158 636	126 497	65 038
6. Převod výnosů z finančního umístění (investic) na Technický účet k neživotnímu pojištění (položka I.2.)	x	x	4 950	14 652	3 770	-10 057
7. Ostatní výnosy	x	x	1 800	5 400	4 309	2 669
8. Ostatní náklady	x	x	1 405	3 168	2 709	1 673
9. Daň z příjmů z běžné činnosti	x	x				
10. Zisk nebo ztráta z běžné činnosti po zdanění	x	x	2 416	-90 732	-45 288	-45 117
15. Ostatní daně neuvedené v předcházejících položkách	x	x	11	43	42	30
16. Zisk nebo ztráta za účetní období	x	x	2 405	-90 775	-45 330	-45 147