



TRIGLAV POJIŠŤOVNA, a.s.

Čtvrtletní zpráva Triglav pojišťovny, a.s.
k 31.12.2013

Údaje o Triglav pojišťovně, a.s.

Obchodní firma	Triglav pojišťovna, a.s.
Právní forma	akciová společnost
Sídlo	Novobranská 544/1 Brno 602 00 www.triglav.cz
Identifikační číslo	250 73 958
Daňové identifikační číslo	CZ250 73 958
Vznik	akciová společnost Triglav pojišťovna, a.s. byla založena podle zakladatelské smlouvy sepsané dne 1.8.1996, a to jednorázově, bez veřejné nabídky akcií v souladu s ust. §172 ObchZ
Datum zápisu do Obchodního rejstříku	3.9.1996
Poslední změna v Obchodním rejstříku	16.12.2013
Účel poslední změny	zápis změny členů dozorčí rady
Základní kapitál	360 000 000 Kč splaceno 100 %
Předmět podnikání	<ul style="list-style-type: none">- provozování pojišťovací činnosti dle ust. §7 odst. 3 zákona č.363/1999Sb., o pojišťovnictví a o změně některých souvisejících zákonů, ve znění pozdějších předpisů v rozsahu pojistných odvětví číslo 1,3,7,8,9,10,13,16,18 neživotních pojištění uvedených v části B přílohy k zákonu o pojišťovnictví- provozování činností souvisejících s pojišťovací činností dle 3 odst. 4 zákona o pojišťovnictví:- zprostředkovatelská činnost podle zákona o pojišťovnictví- poradenská činnost související s pojištěním fyzických a právnických osob podle zákona o pojišťovnictví- šetření pojistných událostí prováděné na základě smlouvy s pojišťovnou podle zákona o pojišťovnictví- vzdělávací činnost pro pojišťovací zprostředkovatele a samostatné likvidátory pojistných událostí.- provozování zajišťovací činnosti pro neživotní zajištění

Všechny činnosti uvedené v Obchodním rejstříku – viz výše, Triglav pojišťovna, a.s. skutečně vykonává. Žádná činnost vykonávaná nebo poskytovaná nebyla Českou národní bankou omezena nebo pozastavena.

Akcie

Druh	kmenové
Forma	na jméno
Podoba	zaknihované
Počet	3 600 ks
Jmenovitá hodnota	100 000 Kč
Celkový objem	360 000 000 Kč

Triglav pojišťovna k 31. 12. 2013 nedržela žádné vlastní akcie, zatímni listy ani jiné účastnické cenné papíry.

V průběhu 4. kvartálu 2013 končícího 31.12. nebyl základní kapitál navýšen.

K 31.12.2013 činil průměrný počet přepočtených zaměstnanců 123 osob.

Organizační struktura Triglav pojišťovny, a.s.

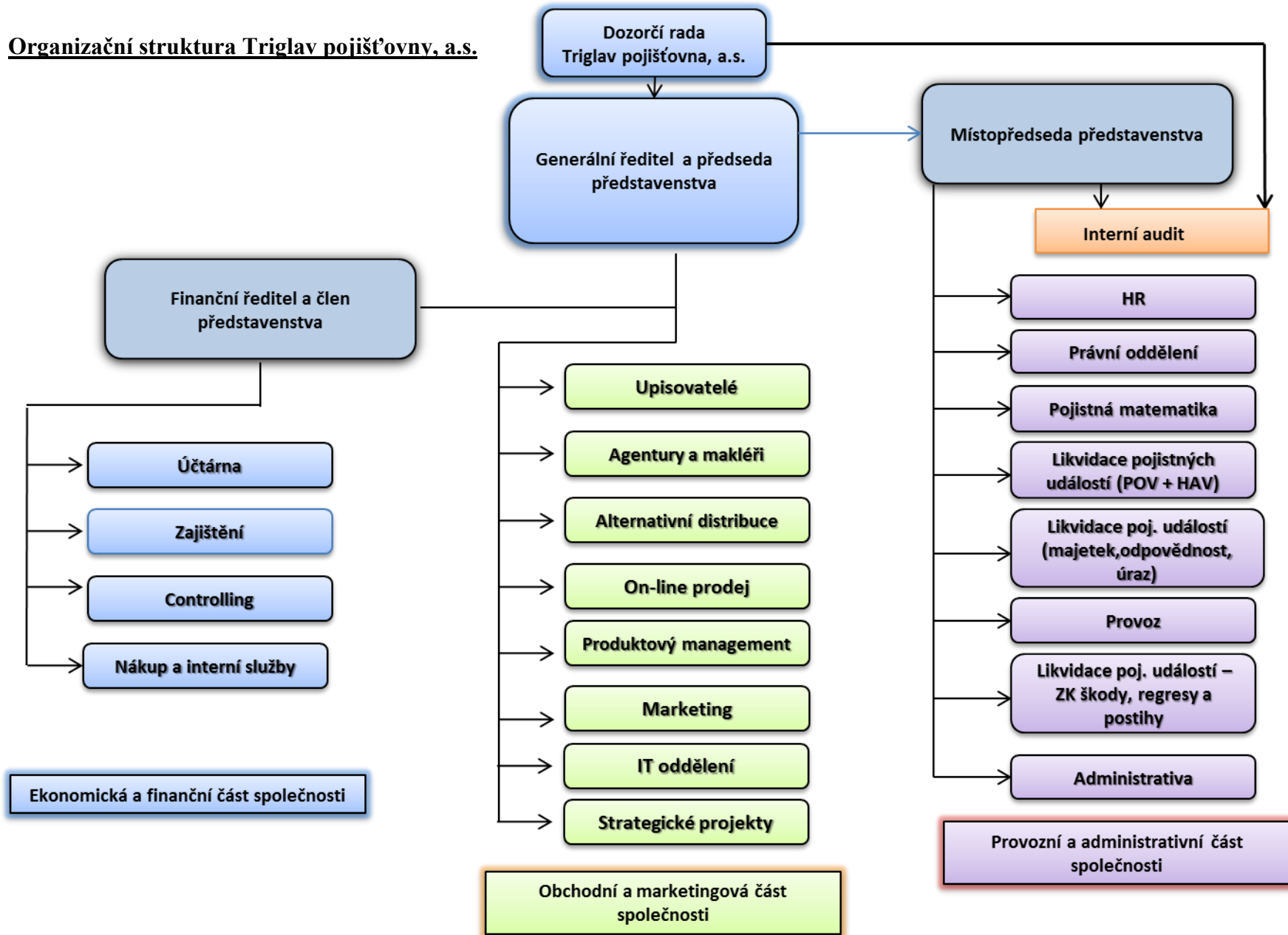

Členové představenstva

Jméno	Ing. Petr Baný
Funkce	předseda představenstva
Vznik funkce	28.9.2012
Praxe	AMCICO AIG Life GE Capital Multiservis, a.s.
Vzdělání	Mendelova zemědělská a lesnická univerzita v Brně

Jméno	Mag. Miha Vittori
Funkce	místopředseda představenstva
Vznik funkce	18.9.2012
Praxe	Zavarovalnica Triglav, d.d.
Vzdělání	Univerzita v Lublani, Ekonomická fakulta

Jméno	Dr.Ing.Petr Mikulenka
Funkce	člen představenstva
Vznik členství	29.1.2010
Praxe	EASTERN SUGAR ČESKÁ REPUBLIKA, a.s., ALSTOM Power, s.r.o., TES Media, spol. s r.o., POCLAIN HYDRAULICS, s.r.o.
Vzdělání	Mendelova zemědělská a lesnická univerzita v Brně

Členové představenstva nejsou členy v orgánech jiných právnických osob.

Členové dozorčí rady

Jméno	Tedo Djekanović
Funkce	předseda dozorčí rady
Vznik funkce	27.11. 2013
Praxe	Zavarovalnica Triglav, d.d. Zavarovalnica Maribor, d.d.
Vzdělání	Univerzita v Lublani, Ekonomická fakulta

Jméno	Blaž Jakič
Funkce	člen dozorčí rady
Vznik členství	30.10.2013
Praxe	Zavarovalnica Triglav, d.d. Slovenijales, d.d.
Vzdělání	Univerzita v Lublani, Ekonomická fakulta; Univerzita v Londýně, Londýnská škola za ekonomii a politické vědy

Jméno	Ing. Šárka Vodičková
Funkce	člen dozorčí rady
Vznik členství	7.12.2009
Praxe	Triglav pojišťovna, a.s
Vzdělání	Masarykova univerzita v Brně, Ekonomicko-správní fakulta

Členství členů dozorčí rady Triglav pojišťovny, a.s. v orgánech jiných právnických osob:

Tedo Djekanović: člen představenstva v TRIGLAV INT, HOLDIŇSKA DRUŽBA, D.D, člen dozorčí rady v TRIGLAV OSIGURANJE A.D.O.

Blaž Jakič: člen představenstva v TRIGLAV OSIGURANJE, A.D., člen dozorčí rady v TRIGLAV NEPREMIČNINE, UPRAVLJANJE, SVETOVANJE IN TRGOVANJE Z LASTNIMI NEPREMIČNINAMI, D.O.O., člen dozorčí rady v TRIGLAV AVTOSERVIS, D.O.O.

K 30.9.2013 Triglav pojišťovna, a.s. neevidovala žádné úvěry nebo půjčky poskytnuté členům dozorčí rady nebo představenstva a žádné záruky vydané za členy dozorčí rady nebo představenstva.

Akcionář Triglav pojišťovny, a.s.

Jediným akcionářem Triglav pojišťovny, a.s. je Triglav INT, holdingová společnost, d. d.

Obchodní firma	Triglav INT, holdinška družba, d. d.
Právní forma	akciová společnost
Sídlo	Miklošičeva cesta 19, Ljubljana 1000
Podíl na kapitálu	100%, přímý
Podíl na hlasovacích právech	100%, přímý

Souhrnná výše pohledávek a závazků Triglav pojišťovny, a.s. vůči podnikům ve skupině:

Pohledávky a závazky vůči podnikům ve skupině

Název společnosti	Pohledávky				Závazky			
	12/2013	9/2013	6/2013	3/2013	12/2013	9/2013	6/2013	3/2013
Triglav Re, d.d., Slovinsko	70 610	62 313	57 115	58 961	39 966	37 565	43 737	48 242
ZAVAROVALNICA Triglav, d.d.	0	0	0	0	4 421	737	27 108	3
Triglav osiguranje, d.d.	0	0	0	0	56	46	44	21
Triglav osiguranje, a.d.	0	0	0	0	0	93	0	0
Celkem:	70 610	62 313	57 115	58 961	44 443	38 441	70 889	48 266

K 31.12.2013 Triglav pojišťovna, a.s. nevydala žádné záruky a ani nepřijala žádné záruky od Triglav INT, d.d.

Grafické znázornění skupiny Triglav

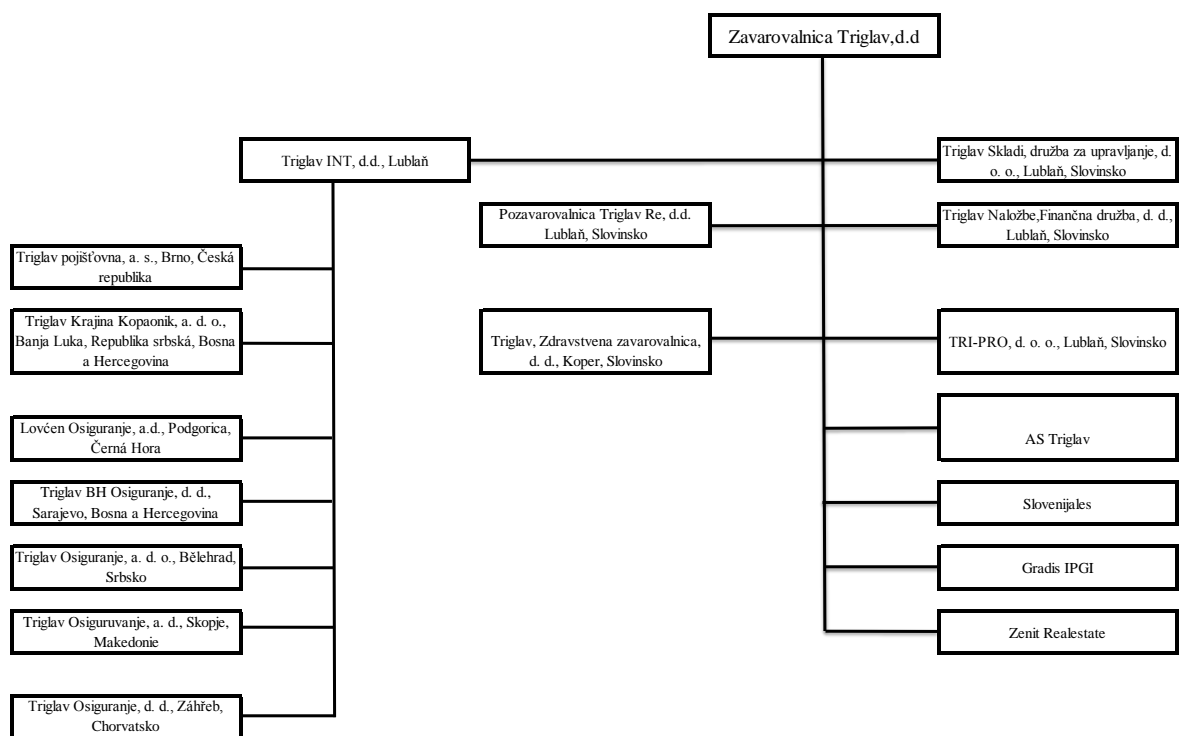

Finanční ukazatele Triglav pojišťovny, a.s.

Poměrové ukazatele

Ukazatel	12/2013	9/2013	6/2013	3/2013
Disponibilní míra solventnosti	100 086	147 608	152 176	174 072
Požadovaná míra solventnosti	105 446	103 872	113 554	108 156
Zákonná výše garančního fondu	120 000	120 000	120 000	120 000
Poměr disponibilní a požadované míry solventnosti	0,95	1,42	1,34	1,61
Poměr garančního fondu a součtu položek podle § 18	0,75	0,75	0,75	0,75
Rentabilita průměrných aktiv (ROAA)	-8,41%	-4,14%	-4,13%	-2,02%
Rentabilita průměrného vlastního kapitálu (ROAE)	-55,51%	-23,94%	-23,24%	-10,33%
Combined ratio	123,80%	116,91%	112,86%	112,27%

* výpočet combined ratia dle Přílohy č. 5 k vyhlášce č. 434/2009 Sb

Triglav pojišťovna, a.s.
Rozvaha k 31. prosinci 2013
(V tisících Kč)

Sídlo společnosti: Novobranská 544/1, 602 00 Brno

IČ: 25073958

Legenda	12/2013 Hrubá výše	12/2013 Úprava	12/2013 Čistá výše	9/2013 Čistá výše	6/2013 Čistá výše	3/2013 Čistá výše
I. AKTIVA						
B. Dlouhodobý nehmotný majetek, z toho:	46 994	26 315	20 679	13 365	8 980	10 215
a) zřizovací výdaje	43	43				
C. Finanční umístění (investice)	767 342		767 342	778 658	805 118	827 138
I. Pozemky a stavby (nemovitosti), z toho:	70 000		70 000	70 000	70 000	70 000
a) provozní nemovitosti	70 000		70 000	70 000	70 000	70 000
III. Jiná finanční umístění	697 342		697 342	708 658	735 118	757 138
1. Akcie a ostatní cenné papíry s proměnlivým výnosem, ostatní podíly	37 104		37 104	34 918	32 288	33 855
2. Dluhové cenné papíry	612 368		612 368	618 095	662 410	602 213
a) cenné papíry oceňované reálnou hodnotou proti účtům nákladů a výnosů	612 368		612 368	618 095	662 410	602 213
5. Depozita u finančních institucí	47 870		47 870	55 645	40 420	121 070
E. Dlužníci	263 950	34 819	229 131	240 782	230 700	223 513
I. Pohledávky z operací přímého pojištění	181 214	34 819	146 395	162 943	161 324	154 850
1. Pohledávky za pojistníky, z toho:	162 790	33 172	129 618	148 175	145 602	135 347
2. Pohledávky za pojišťovacími zprostředkovateli, z toho:	18 424	1 647	16 777	14 768	15 722	19 503
II. Pohledávky z operací zajištění, z toho:	72 701		72 701	66 916	58 549	57 482
III. Ostatní pohledávky, z toho:	10 035		10 035	10 923	10 827	11 181
F. Ostatní aktiva	34 544	24 762	9 782	15 467	17 458	22 818
I. Dlouhodobý hmotný majetek, jiný než pozemky a stavby (nemovitosti), a zásoby	31 594	24 762	6 832	6 947	7 266	7 916
II. Hotovost na účtech u finančních institucí a hotovost v pokladně	2 950		2 950	8 520	10 192	14 902
G. Přechodné účty aktiv	39 308		39 308	35 482	35 339	33 386
I. Naběhlé úroky a nájemné	104		104	177	253	170
II. Odložené pořizovací náklady na pojistné smlouvy, v tom odděleně:	15 738		15 738	13 644	12 409	11 596
b) v neživotním pojištění	15 738		15 738	13 644	12 409	11 596
III. Ostatní přechodné účty aktiv, z toho:	23 466		23 466	21 661	22 677	21 620
a) dohadné položky aktivní	22 268		22 268	19 689	19 689	19 689
AKTIVA CELKEM	1 152 138	85 896	1 066 242	1 083 754	1 097 595	1 117 070

Legenda	12/2013	9/2013	6/2013	3/2013
II. PASIVA				
A. Vlastní kapitál	120 765	160 973	161 156	184 287
I. Základní kapitál, z toho:	360 000	360 000	360 000	360 000
IV. Ostatní kapitálové fondy	27 640	22 403	22 403	22 403
V. Rezervní fond a ostatní fondy ze zisku				
VI. Nerozdělený zisk minulých účetních období nebo neuhrazená ztráta minulých účetních období	-176 100	-176 100	-176 100	-176 099
VII. Zisk nebo ztráta běžného účetního období	-90 775	-45 330	-45 147	-22 017
C. Technické rezervy	741 502	737 256	733 808	724 059
1. Rezerva na nezasloužené pojistné				
a) hrubá výše	243 530	231 299	226 176	218 976
b) podíl zajišťovatelů (-)	51 576	191 954	178 834	166 172
3. Rezerva na pojistná plnění				
a) hrubá výše	630 160	689 188	801 308	707 224
b) podíl zajišťovatelů (-)	209 097	421 063	407 800	401 113
6. Ostatní technické rezervy				
a) hrubá výše	6 213			
b) podíl zajišťovatelů (-)		6 213		
9. Rezerva na závazky Kanceláře				
a) hrubá výše	122 272	133 993	153 742	156 774
b) podíl zajišťovatelů (-)		122 272	153 742	156 774
E. Rezervy	1 649			
3. Ostatní rezervy	1 649			
G. Věřitelé	146 211	139 886	157 586	166 738
I. Závazky z operací přímého pojištění, z toho:	77 957	82 704	73 598	86 515
II. Závazky z operací zajištění, z toho:	41 081	38 423	45 662	52 052
V. Ostatní závazky, z toho:	27 173	18 759	38 326	28 171
a) daňové závazky a závazky ze sociálního zabezpečení	4 396	8 650	7 686	4 423
H. Přechodné účty pasiv	56 115	45 639	45 045	41 986
I. Výdaje příštích období a výnosy příštích období	11 155	10 895	10 857	10 685
II. Ostatní přechodné účty pasiv, z toho:	44 960	34 744	34 188	31 301
a) dohadné položky pasivní	44 960	34 755	34 190	31 302
PASIVA CELKEM	1 066 242	1 083 754	1 097 595	1 117 070

Triglav pojišťovna, a.s.

Výkaz zisku a ztráty za období leden až prosinec 2013

(V tisících Kč)

Sídlo společnosti: Novobranská 544/1, 602 00 Brno

IČ: 25073958

Legenda	12/2013 Základna	12/2013 Mezisoučet	12/2013 Výsledek	9/2013 Výsledek	6/2013 Výsledek	3/2013 Výsledek
I. TECHNICKÝ ÚČET K NEŽIVOTNÍMU POJIŠTĚNÍ	x	x	x	x	x	x
1. Zasloužené pojistné, očištěné od zajištění:	x	x	x	x	x	x
a) předepsané hrubé pojistné	739 227	x	x	x	x	x
b) pojistné postoupené zajišťovatelům (-)	195 010	544 217	x	x	x	x
c) změna stavu hrubé výše rezervy na nezasloužené pojistné (+/-)	23 269	x	x	x	x	x
d) změna stavu rezervy na nezasloužené pojistné, podíl zajišťovatelů (+/-)	5 083	18 186	526 031	408 436	285 650	141 254
2. Převedené vnosy z finančního umístění (investic) z Netechnického účtu (položka III.6.)	x	x	14 652	3 770	-10 057	-701
3. Ostatní technické výnosy, očištěné od zajištění	x	x	1 279	251	216	103
4. Náklady na pojistná plnění, očištěné od zajištění:	x	x	x	x	x	x
a) náklady na pojistná plnění:	x	x	x	x	x	x
aa) hrubá výše	694 893	x	x	x	x	x
bb) podíl zajišťovatelů (-)	267 425	427 468	x	x	x	x
b) změna stavu rezervy na pojistná plnění:	x	x	x	x	x	x
aa) hrubá výše	-66 640	x	x	x	x	x
bb) podíl zajišťovatelů (-)	-98 787	32 147	459 615	343 860	233 882	121 015
5. Změna stavu ostatních technických rezerv, očištěné od zajištění (+/-)	x	x	-28 289	-22 781	-3 032	
6. Prémie a slevy, očištěné od zajištění	x	x				
7. Čistá výše provozních nákladů:	x	x	x	x	x	x
a) pořizovací náklady na pojistné smlouvy	x	83 616	x	x	x	x
b) změna stavu časově rozlišených pořizovacích nákladů (+/-)	x	-3 902	x	x	x	x
c) správní režie	x	150 029	x	x	x	x
d) provize od zajišťovatelů a podíly na ziscích (-)	x	38 124	191 619	133 659	88 505	37 575
8. Ostatní technické náklady, očištěné od zajištění	x	x	11 981	4 607	2 567	3 854
9. Změna stavu v vyrovnávací rezervy (+/-)	x	x				
10. Mezisoučet, zůstatek (výsledek) Technického účtu k neživotnímu pojištění (položka III.1.)	x	x	-92 964	-46 888	-46 113	-21 788

Legenda	12/2013 Základna	12/2013 Mezisoučet	12/2013 Výsledek	9/2013 Výsledek	6/2013 Výsledek	3/2013 Výsledek
III. NETECHNICKÝ ÚČET	x	x	x	x	x	x
1. Výsledek Technického účtu k neživotnímu pojištění (položka I.10.)	x	x	-92 964	-46 888	-46 113	-21 788
2. Výsledek Technického účtu k životnímu pojištění (položka II.13.)	x	x				
3. Výnosy z finančního umístění (investic):	x	x	x	x	x	x
a) výnosy z podílů se zvláštním uvedením těch, které pocházejí z ovládaných osob	x		x	x	x	x
b) výnosy z ostatního finančního umístění (investic), se zvláštním uvedením těch, které pocházejí z ovládaných osob, v tom:	x	x	x	x	x	x
aa) výnosy z pozemků a staveb (nemovitosti)	2 677	x	x	x	x	x
bb) výnosy z ostatních investic	10 183	12 860	x	x	x	x
c) změny hodnoty finančního umístění (investic)	x	6 506	x	x	x	x
d) výnosy z realizace finančního umístění (investic)	x	153 922	173 288	130 267	54 981	40 933
4. Převedené výnosy finančního umístění (investic) z Technického účtu k životnímu pojištění (položka II.12.)	x	x				
5. Náklady na finanční umístění (investice):	x	x	x	x	x	x
a) náklady na správu finančního umístění (investic), včetně úroků	x	3 723	x	x	x	x
b) změny hodnoty finančního umístění (investic)	x	716	x	x	x	x
c) náklady spojené s realizací finančního umístění (investic)	x	154 197	158 636	126 497	65 038	41 633
6. Převod výnosů z finančního umístění (investic) na Technický účet k neživotnímu pojištění (položka I.2.)	x	x	14 652	3 770	-10 057	-701
7. Ostatní výnosy	x	x	5 400	4 309	2 669	1 424
8. Ostatní náklady	x	x	3 168	2 709	1 673	1 642
9. Daň z příjmů z běžné činnosti	x	x				
10. Zisk nebo ztráta z běžné činnosti po zdanění	x	x	-90 732	-45 288	-45 117	-22 005
15. Ostatní daně neuvedené v předcházejících položkách	x	x	43	42	30	12
16. Zisk nebo ztráta za účetní období	x	x	-90 775	-45 330	-45 147	-22 017