



TRIGLAV POJIŠŤOVNA, a.s.

Čtvrtletní zpráva Triglav pojišťovny, a.s.
k 30.9.2013

Údaje o Triglav pojišťovně, a.s.

Obchodní firma	Triglav pojišťovna, a.s.
Právní forma	akciová společnost
Sídlo	Novobranská 544/1 Brno 602 00 www.triglav.cz
Identifikační číslo	250 73 958
Daňové identifikační číslo	CZ250 73 958
Vznik	akciová společnost Triglav pojišťovna, a.s. byla založena podle zakladatelské smlouvy sepsané dne 1.8.1996, a to jednorázově, bez veřejné nabídky akcií v souladu s ust. §172 ObchZ
Datum zápisu do Obchodního rejstříku	3.9.1996
Poslední změna v Obchodním rejstříku	15.5.2013
Účel poslední změny	zápis předsedy představenstva, zápis místopředsedy představenstva, zápis Ostatních skutečností: „Společnost se řídí stanovami přijatými rozhodnutím jediného akcionáře v působnosti valné hromady společnosti dne 18.9.2012.“
Základní kapitál	360 000 000Kč splaceno 100%
Předmět podnikání	- provozování pojišťovací činnosti dle ust. §7 odst. 3 zákona č.363/1999Sb., o pojišťovnictví a o změně některých souvisejících zákonů, ve znění pozdějších předpisů v rozsahu pojistných odvětví číslo 1,3,7,8,9,10,13,16,18 neživotních pojištění uvedených v části B přílohy k zákonu o pojišťovnictví - provozování činností souvisejících s pojišťovací činností dle 3 odst. 4 zákona o pojišťovnictví: - zprostředkovatelská činnost podle zákona o pojišťovnictví - poradenská činnost související s pojištěním fyzických a právnických osob podle zákona o pojišťovnictví - šetření pojistných událostí prováděné na základě smlouvy s pojišťovnou podle zákona o pojišťovnictví

- vzdělávací činnost pro pojišťovací zprostředkovatele a samostatné likvidátory pojistných událostí.
- provozování zajišťovací činnosti pro neživotní zajištění

Všechny činnosti uvedené v Obchodním rejstříku – viz výše, Triglav pojišťovna, a.s. skutečně vykonává. Žádná činnost vykonávaná nebo poskytovaná nebyla Českou národní bankou omezena nebo pozastavena.

Akcie

Druh	kmenové
Forma	na jméno
Podoba	zaknihované
Počet	3 600ks
Jmenovitá hodnota	100 000Kč
Celkový objem	360 000 000Kč

Triglav pojišťovna k 30. 09. 2013 nedržela žádné vlastní akcie, zatímní listy ani jiné účastnické cenné papíry.

V průběhu 2. kvartálu 2013 končícího 30.9. nebyl základní kapitál navýšen.

K 30.9.2013 činil průměrný počet přepočtených zaměstnanců 125 osob.

Organizační struktura Triglav pojišťovny, a.s.

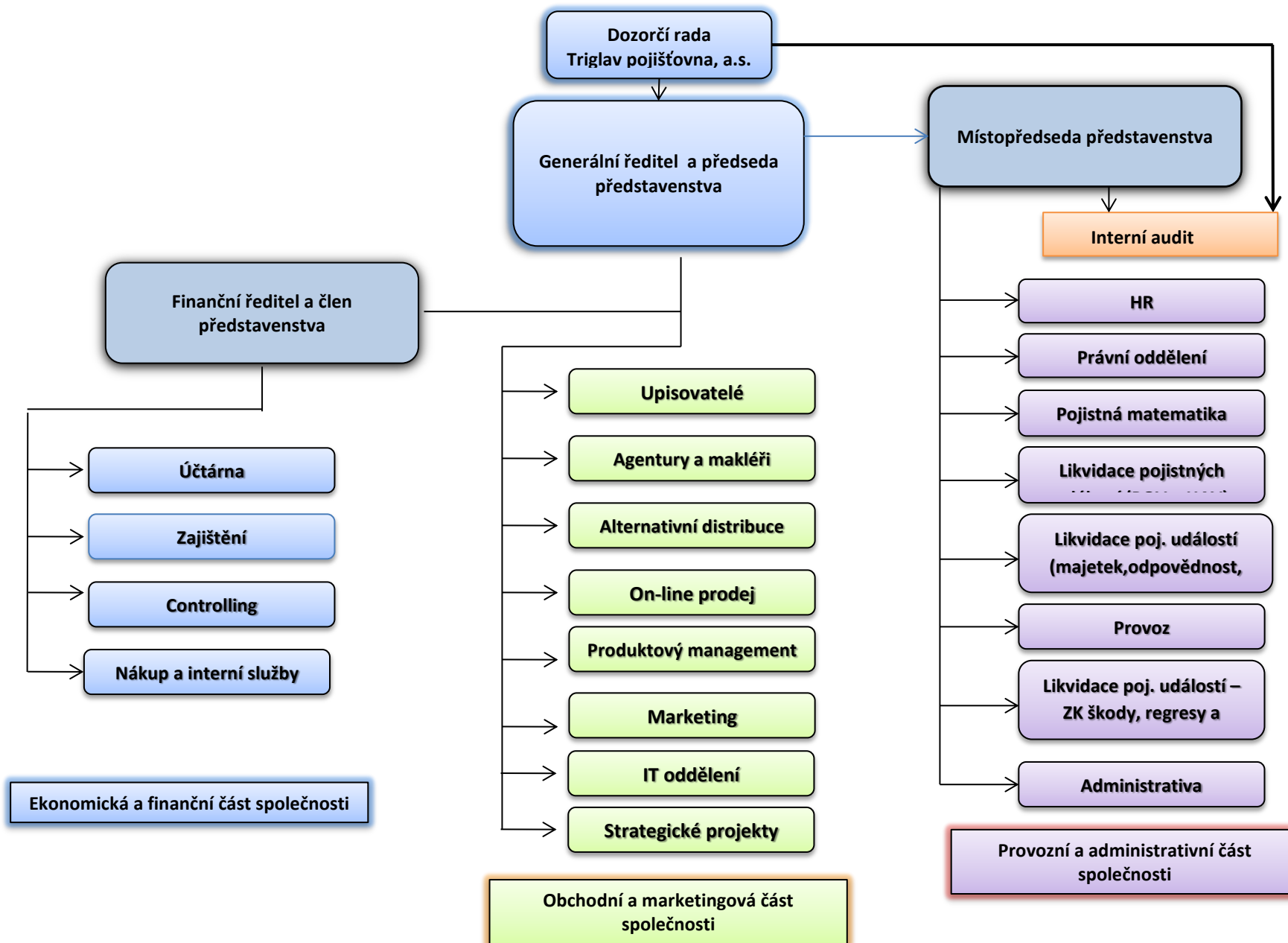

Členové představenstva

Jméno	Ing. Petr Baný
Funkce	předseda představenstva
Vznik funkce	28.9.2012
Praxe	AMCICO AIG Life GE Capital Multiservis, a.s.
Vzdělání	Mendelova zemědělská a lesnická univerzita v Brně

Jméno	Mag. Miha Vittori
Funkce	místopředseda představenstva
Vznik funkce	18.9.2012
Praxe	ZAVAROVALNICA Triglav, d.d.
Vzdělání	Univerzita v Lublani, ekonomická fakulta

Jméno	Dr.Ing.Petr Mikulenka
Funkce	člen představenstva
Vznik funkce	29.1.2010
Praxe	EASTERN SUGAR ČESKÁ REPUBLIKA, a.s., ALSTOM Power, s.r.o.
Vzdělání	TES Media, spol. s r.o., POCLAIN HYDRAULICS, s.r.o. Mendelova zemědělská a lesnická univerzita v Brně

Členové představenstva nejsou členy v orgánech jiných právnických osob.

Členové dozorčí rady

Jméno	Andrej Slapar
Funkce	předseda dozorčí rady
Vznik funkce	11.12.2009
Praxe	Triglav RE
Vzdělání	University of Ljubljana, Faculty of law

Jméno	Ing. Šárka Vodičková
Funkce	člen dozorčí rady
Vznik funkce	7.12.2009
Praxe	Triglav pojišťovna, a.s
Vzdělání	Masarykova univerzita v Brně, Ekonomicko-správní fakulta

Členství členů dozorčí rady Triglav pojišťovny, a.s. v orgánech jiných právnických osob:

Andrej Slapar – předseda dozorčí rady v Triglav Re, d.d.; předseda dozorčí rady Triglav Osiguranje, d.d., Sarajevo; předseda představenstva Triglav INT, d.d.; předseda dozorčí rady Jedrski pool GIZ; člen dozorčí rady Abanka Vipava d.d.; člen představenstva Basketball Club Union Olimpija.

K 30.9.2013 Triglav pojišťovna, a.s. neevidovala žádné úvěry nebo půjčky poskytnuté členům dozorčí rady nebo představenstva a žádné záruky vydané za členy dozorčí rady nebo představenstva.

Akcionář Triglav pojišťovny, a.s.

Jediným akcionářem Triglav pojišťovny, a.s. je Triglav INT, holdingová společnost, d. d.

Obchodní firma	Triglav INT, holdinška družba, d. d.
Právní forma	akciová společnost
Sídlo	Miklošičeva cesta 19, Ljubljana 1000
Podíl na kapitálu	100%, přímý
Podíl na hlasovacích právech	100%, přímý

Souhrnná výše pohledávek a závazků Triglav pojišťovny, a.s. vůči podnikům ve skupině:

Pohledávky a závazky vůči podnikům ve skupině

Název společnosti	Pohledávky				Závazky			
	9/2013	6/2013	3/2013	12/2012	9/2013	6/2013	3/2013	12/2012
Triglav Re, d.d., Slovinsko	62 313	57 115	58 961	44 324	37 565	43 737	48 242	35 979
ZAVAROVALNICA Triglav, d.d.	0	0	0	165	737	27 108	3	486
Triglav osiguranje, d.d.	0	0	0	0	46	44	21	144
Triglav osiguranje, a.d.	0	0	0	0	93	0	0	0
Celkem:	62 313	57 115	58 961	44 489	38 441	70 889	48 266	36 609

K 30.9.2013 Triglav pojišťovna, a.s. nevydala žádné záruky a ani nepřijala žádné záruky od Triglav INT, d.d.

Grafické znázornění skupiny Triglav

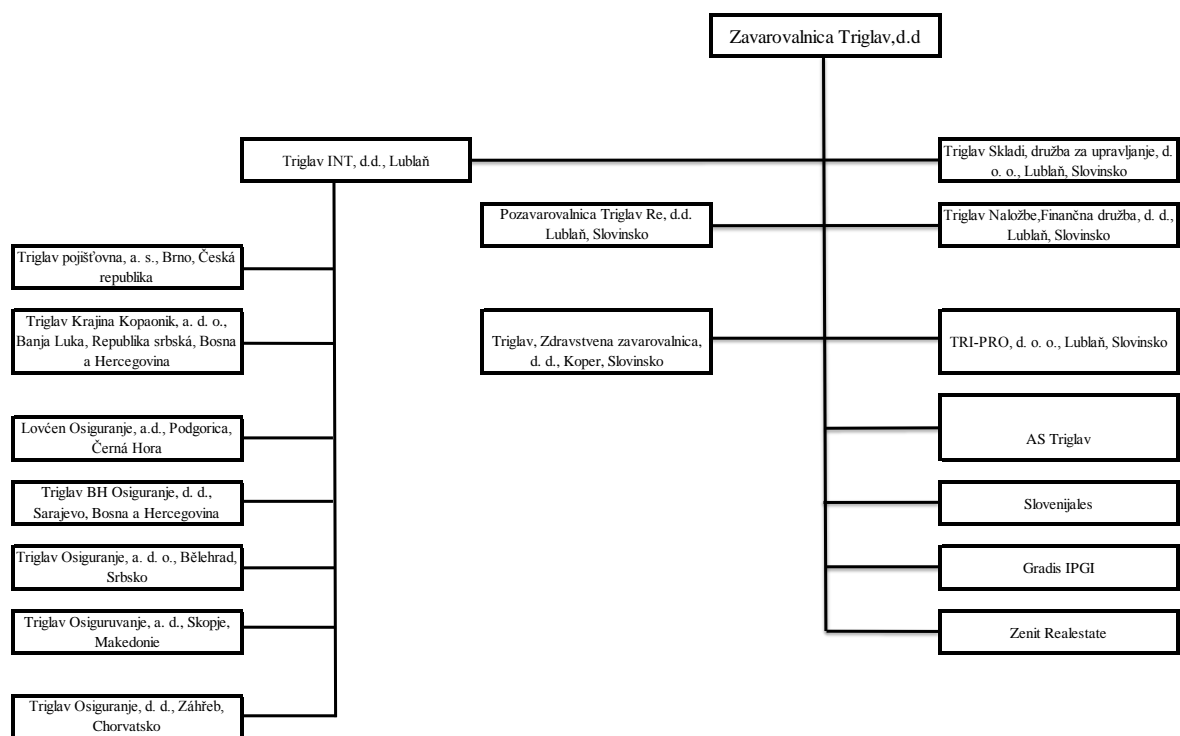

Finanční ukazatele Triglav pojišťovny, a.s.

Poměrové ukazatele

Ukazatel	9/2013	6/2013	3/2013	12/2012
Disponibilní míra solventnosti	147 608	152 176	174 072	196 860
Požadovaná míra solventnosti	103 872	113 554	108 156	106 553
Zákonná výše garančního fondu	120 000	120 000	120 000	120 000
Poměr disponibilní a požadované míry solventnosti	1,42	1,34	1,61	1,85
Poměr garančního fondu a součtu položek podle § 18	0,75	0,75	0,75	0,75
Rentabilita průměrných aktiv (ROAA)	-4,14%	-4,13%	-2,02%	-4,04%
Rentabilita průměrného vlastního kapitálu (ROAE)	-23,94%	-23,24%	-10,33%	-18,98%
Combined ratio	116,91%	112,86%	112,27%	114,93%

* výpočet combined ratia dle Přílohy č. 5 k vyhlášce č. 434/2009 Sb

Triglav pojišťovna, a.s.
Rozvaha k 30. září 2013
(V tisících Kč)

Sídlo společnosti: Novobranská 544/1, 602 00 Brno

IČ: 25073958

Legenda	9/2013 Hrubá výše	9/2013 Úprava	9/2013 Čistá výše	6/2013 Čistá výše	3/2013 Čistá výše	12/2012 Čistá výše
I. AKTIVA						
B. Dlouhodobý nehmotný majetek, z toho:	38 093	24 728	13 365	8 980	10 215	9 443
a) zřizovací výdaje	43	43				
C. Finanční umístění (investice)	778 658		778 658	805 118	827 138	832 347
I. Pozemky a stavby (nemovitosti), z toho:	70 000		70 000	70 000	70 000	70 000
a) provozní nemovitosti	70 000		70 000	70 000	70 000	70 000
III. Jiná finanční umístění	708 658		708 658	735 118	757 138	762 347
1. Akcie a ostatní cenné papíry s proměnlivým výnosem, ostatní podíly	34 918		34 918	32 288	33 855	35 033
2. Dluhové cenné papíry	618 095		618 095	662 410	602 213	640 309
a) cenné papíry oceňované reálnou hodnotou proti účtům nákladů a výnosů	618 095		618 095	662 410	602 213	640 309
5. Depozita u finančních institucí	55 645		55 645	40 420	121 070	87 005
E. Dlužníci	275 601	34 819	240 782	230 700	223 513	201 076
I. Pohledávky z operací přímého pojištění	197 762	34 819	162 943	161 324	154 850	146 095
1. Pohledávky za pojistníky, z toho:	181 347	33 172	148 175	145 602	135 347	132 824
2. Pohledávky za pojišťovacími zprostředkovateli, z toho:	16 415	1 647	14 768	15 722	19 503	13 271
II. Pohledávky z operací zajištění, z toho:	66 916		66 916	58 549	57 482	46 018
III. Ostatní pohledávky, z toho:	10 923		10 923	10 827	11 181	8 963
F. Ostatní aktiva	39 957	24 490	15 467	17 458	22 818	17 198
I. Dlouhodobý hmotný majetek, jiný než pozemky a stavby (nemovitosti), a zásoby	31 437	24 490	6 947	7 266	7 916	3 152
II. Hotovost na účtech u finančních institucí a hotovost v pokladně	8 520		8 520	10 192	14 902	14 046
G. Přechodné účty aktiv	35 482		35 482	35 339	33 386	33 428
I. Naběhlé úroky a nájemné	177		177	253	170	111
II. Odložené pořizovací náklady na pojistné smlouvy, v tom odděleně:	13 644		13 644	12 409	11 596	11 836
b) v neživotním pojištění	13 644		13 644	12 409	11 596	11 836
III. Ostatní přechodné účty aktiv, z toho:	21 661		21 661	22 677	21 620	21 481
a) dohadné položky aktivní	19 689		19 689	19 689	19 689	18 890
AKTIVA CELKEM	1 167 791	84 037	1 083 754	1 097 595	1 117 070	1 093 492

Legenda	9/2013	6/2013	3/2013	12/2012
II. PASIVA				
A. Vlastní kapitál	160 973	161 156	184 287	206 303
I. Základní kapitál, z toho:	360 000	360 000	360 000	360 000
IV. Ostatní kapitálové fondy	22 403	22 403	22 403	22 403
V. Rezervní fond a ostatní fondy ze zisku				
VI. Nerozdělený zisk minulých účetních období nebo neuhrazená ztráta minulých účetních období	-176 100	-176 100	-176 099	-132 842
VII. Zisk nebo ztráta běžného účetního období	-45 330	-45 147	-22 017	-43 258
C. Technické rezervy	737 256	733 808	724 059	719 458
1. Rezerva na nezasloužené pojistné				
a) hrubá výše	231 299	226 176	218 976	220 261
b) podíl zajišťovatelů (-)	52 465	178 834	52 804	46 493
3. Rezerva na pojistná plnění				
a) hrubá výše	689 188	801 308	707 224	696 800
b) podíl zajišťovatelů (-)	264 759	424 429	306 111	307 884
9. Rezerva na závazky Kanceláře				
a) hrubá výše	133 993	153 742	156 774	156 774
b) podíl zajišťovatelů (-)		133 993	156 774	156 774
E. Rezervy				
3. Ostatní rezervy				
G. Věřitelé	139 886	157 586	166 738	116 484
I. Závazky z operací přímého pojištění, z toho:	82 704	73 598	86 515	55 059
II. Závazky z operací zajištění, z toho:	38 423	45 662	52 052	41 294
V. Ostatní závazky, z toho:	18 759	38 326	28 171	20 131
a) daňové závazky a závazky ze sociálního zabezpečení	8 650	7 686	4 423	6 970
H. Přechodné účty pasiv	45 639	45 045	41 986	51 247
I. Výdaje příštích období a výnosy příštích období	10 895	10 857	10 685	9 756
II. Ostatní přechodné účty pasiv, z toho:	34 744	34 188	31 301	41 491
a) dohadné položky pasivní	34 755	34 190	31 302	41 491
PASIVA CELKEM	1 083 754	1 097 595	1 117 070	1 093 492

Triglav pojišťovna, a.s.

Výkaz zisku a ztráty za období leden až září 2013

(V tisících Kč)

Sídlo společnosti: Novobranská 544/1, 602 00 Brno

IČ: 25073958

Legenda	9/2013 Základna	9/2013 Mezisoučet	9/2013 Výsledek	6/2013 Výsledek	3/2013 Výsledek	12/2012 Výsledek
I. TECHNICKÝ ÚČET K NEŽIVOTNÍMU POJIŠTĚNÍ	x	x	x	x	x	x
1. Zasloužené pojistné, očištěné od zajištění:	x	x	x	x	x	x
a) předepsané hrubé pojistné	562 128	x	x	x	x	x
b) pojistné postoupené zajišťovatelům (-)	148 626	413 502	x	x	x	x
c) změna stavu u hrubé výše rezervy na nezasloužené pojistné (+/-)	11 038	x	x	x	x	x
d) změna stavu u rezervy na nezasloužené pojistné, podíl zajišťovatelů (+/-)	5 972	5 066	408 436	285 650	141 254	501 534
2. Převedené vnosy z finančního umístění (investic) z Netechnického účtu (položka III.6.)	x	x	3 770	-10 057	-701	60 818
3. Ostatní technické vnosy, očištěné od zajištění	x	x	251	216	103	784
4. Náklady na pojistná plnění, očištěné od zajištění:	x	x	x	x	x	x
a) náklady na pojistná plnění:	x	x	x	x	x	x
aa) hrubá výše	509 614	x	x	x	x	x
bb) podíl zajišťovatelů (-)	201 267	308 347	x	x	x	x
b) změna stavu u rezervy na pojistná plnění:	x	x	x	x	x	x
aa) hrubá výše	-7 612	x	x	x	x	x
bb) podíl zajišťovatelů (-)	-43 125	35 513	343 860	233 882	121 015	401 689
5. Změna stavu u ostatních technických rezerv, očištěné od zajištění (+/-)	x	x	-22 781	-3 032		-2 256
6. Prémie a slevy, očištěné od zajištění	x	x				
7. Čistá výše provozních nákladů:	x	x	x	x	x	x
a) pořizovací náklady na pojistné smlouvy	x	58 419	x	x	x	x
b) změna stavu u časově rozlišených pořizovacích nákladů (+/-)	x	-1 808	x	x	x	x
c) správní režie	x	108 856	x	x	x	x
d) provize od zajišťovatelů a podíly na ziscích (-)	x	31 808	133 659	88 505	37 575	174 736
8. Ostatní technické náklady, očištěné od zajištění	x	x	4 607	2 567	3 854	32 682
9. Změna stavu u vyrovnávací rezervy (+/-)	x	x				
10. Mezisoučet, zůstatek (výsledek) Technického účtu k neživotnímu pojištění (položka III.1.)	x	x	-46 888	-46 113	-21 788	-43 715

Legenda	9/2013 Základna	9/2013 Mezisoučet	9/2013 Výsledek	6/2013 Výsledek	3/2013 Výsledek	12/2012 Výsledek
III. NETECHNICKÝ ÚČET	x	x	x	x	x	x
1. Výsledek Technického účtu k neživotnímu pojištění (položka I.10.)	x	x	-46 888	-46 113	-21 788	-43 715
2. Výsledek Technického účtu k životnímu pojištění (položka II.13.)	x	x				
3. Výnosy z finančního umístění (investic):	x	x	x	x	x	x
a) výnosy z podílů se zvláštním uvedením těch, které pocházejí z ovládaných osob	x		x	x	x	x
b) výnosy z ostatního finančního umístění (investic), se zvláštním uvedením těch, které pocházejí z ovládaných osob, v tom:	x	x	x	x	x	x
aa) výnosy z pozemků a staveb (nemovitosti)	2 007	x	x	x	x	x
bb) výnosy z ostatních investic	8 427	10 434	x	x	x	x
c) změny hodnoty finančního umístění (investic)	x	591	x	x	x	x
d) výnosy z realizace finančního umístění (investic)	x	119 242	130 267	54 981	40 933	462 954
4. Převedené výnosy finančního umístění (investic) z Technického účtu k životnímu pojištění (položka II.12.)	x	x				
5. Náklady na finanční umístění (investice):	x	x	x	x	x	x
a) náklady na správu finančního umístění (investic), včetně úroků	x	2 991	x	x	x	x
b) změny hodnoty finančního umístění (investic)	x	2 852	x	x	x	x
c) náklady spojené s realizací finančního umístění (investic)	x	120 654	126 497	65 038	41 633	402 136
6. Převod výnosů z finančního umístění (investic) na Technický účet k neživotnímu pojištění (položka I.2.)	x	x	3 770	-10 057	-701	60 818
7. Ostatní výnosy	x	x	4 309	2 669	1 424	4 449
8. Ostatní náklady	x	x	2 709	1 673	1 642	3 949
9. Daň z příjmů z běžné činnosti	x	x				
10. Zisk nebo ztráta z běžné činnosti po zdanění	x	x	-45 288	-45 117	-22 005	-43 215
15. Ostatní daně neuvedené v předcházejících položkách	x	x	42	30	12	43
16. Zisk nebo ztráta za účetní období	x	x	-45 330	-45 147	-22 017	-43 258